

LOTSLEDER**KARTA**

Visby - Visby redd.....	Ka1
Kappelshamn - Kappelshamnsviken	Ka2
Storugns - Kappelshamnsviken.....	Ka2
Strå (Fårösund) - Bungeör.....	Ka3
Slite - syd Magö.....	Ka4
Klintehamn - utanför Klintehamn	Ka5
Västervik - Västerviks angöring.....	Ka6
Flivik - Strupö Ljungskär.....	Ka7
Simpevarp - Bredgrund	Ka8
Oskarshamn - Furö.....	Ka9
Jättersön - Lillgrund	Ka10
Jättersön - syd Vällö - Dämman	Ka10
Kalmar - Krongrundet	Ka11
Kalmar - Trädgårdsgrund	Ka11
Krongrundet - Trädgårdsgrund.....	Ka11
Degerhamn - utanför Degerhamn	Ka12
Bergkvara - utanför Bergkvara	Ka13
Karlskrona (handelshamnen) - Karlskrona angöring.....	Ka14
Karlskrona (Verköhamnen) - Karlskrona angöring.....	Ka14
Ronnebyhamn - Gåsfeten	Ka15
Karlshamn (Centralhamnen/Kölö/Oxhaga/Stilleryd) - Karlshamns redd.....	Ka16
Stärnö vindhamn (Karlshamn) - Karlshamns redd	Ka16
Elleholm - Karlshamns redd	Ka16
Sölvesborg - Spättgrund.....	Ka17
Åhus - Pällgrund	Ka18
Simrishamn - Nedjan	Ka19
Lotsleder utan lotsplikt.....	Ka20

Ka1 - Lotspliktslinje Visby

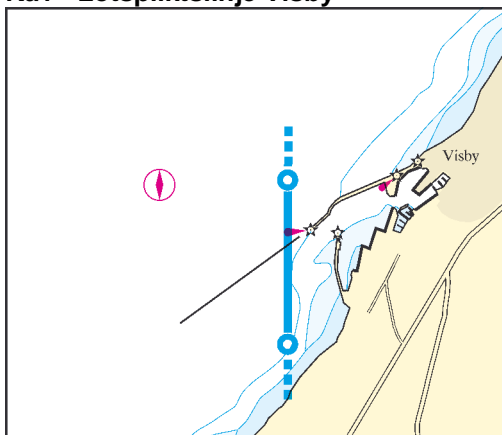

Lotspliktslinje

1) Visby	57°38,30' N	018°16,00' E	57°37,60' N	018°16,00' E
----------	-------------	--------------	-------------	--------------

Lotsled

	Kat.2	Kat.3	Bordningsplats*
Visby - Visby redd	80/15/-	90/16/-	a

***Bordningsplats**

a) Visby redd

Ka2 - Lotspliktslinje Kappelshamnsviken

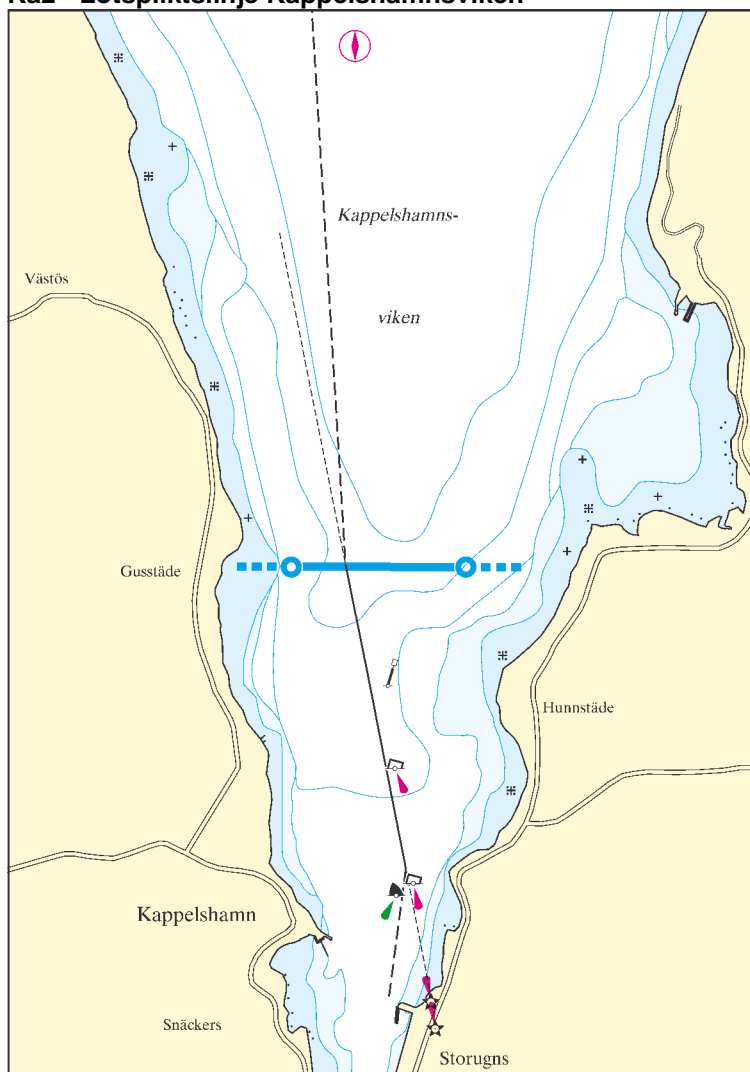
**Lotspliktslinje**

1) Kappelshamnsviken

57°52,50' N 018°47,10' E 57°52,50' N 018°48,50' E

Lotsled

Kappelshamn - Kappelshamnsviken

Kat.2**Kat.3****Bordningsplats***

Storugns - Kappelshamnsviken

80/15/-

90/16/-

b

***Bordningsplats**

b) yttre delen av Kappelshamnsviken

Ka3 - Lotspliktslinje södra Fårösund

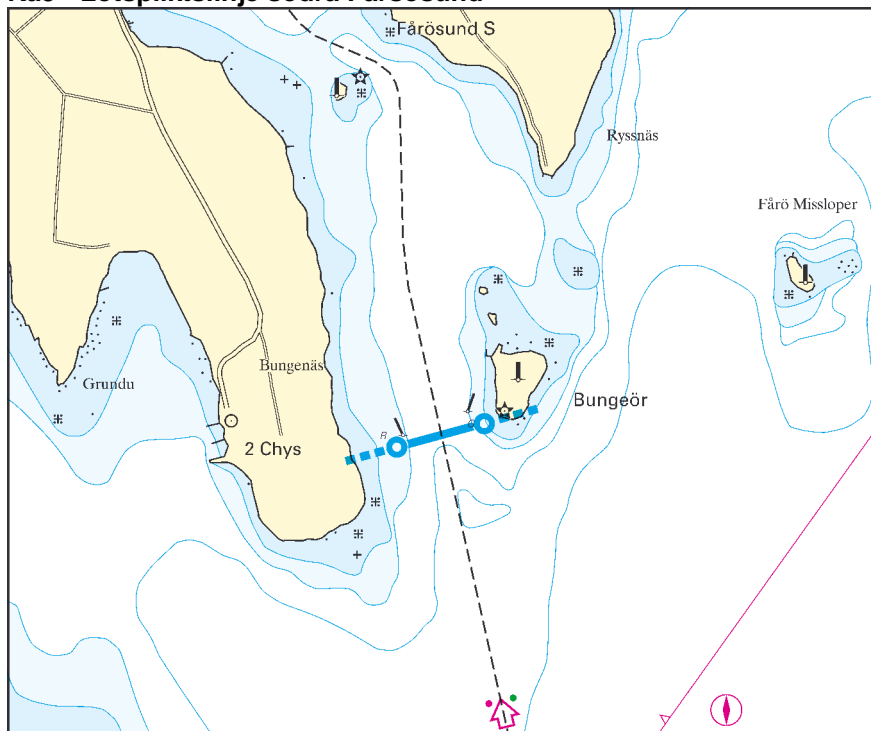
**Lotspliktslinje**

1) Bungeör

57°49,30' N 019°06,15' E 57°49,40' N 019°06,85' E

Lotsled

Strå (Fårösund) - Bungeör

Kat.2**Kat.3****Bordningsplats***

80/15/-

90/16/-

c

***Bordningsplats**

c) syd Bungeör

Ka4 - Lotspliktslinje Slite

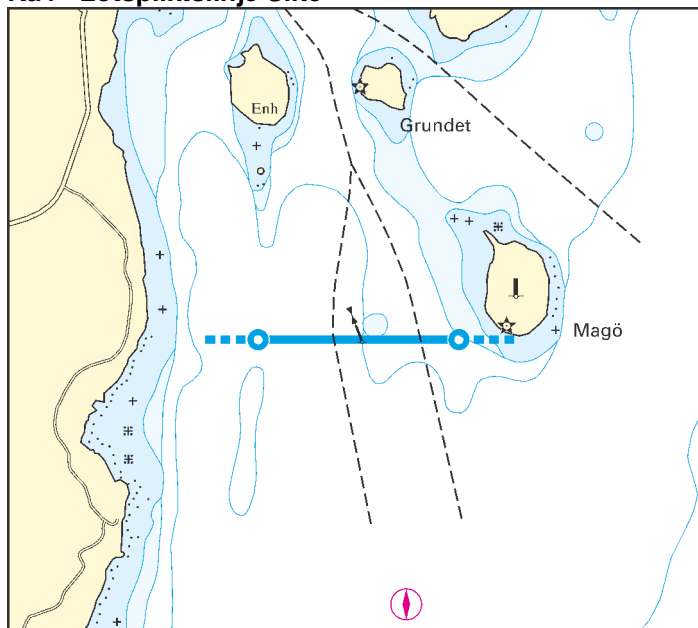

Lotspliktslinje

1) Magö 57°40,65' N 018°49,25' E 57°40,65' N 018°50,85' E

Lotsled

Slite - syd Magö **Kat.2** **Kat.3** **Bordningsplats***
80/15/- 90/16/- d

***Bordningsplats**

d) syd Magö

Ka5 - Lotspliktslinje Klintehamn

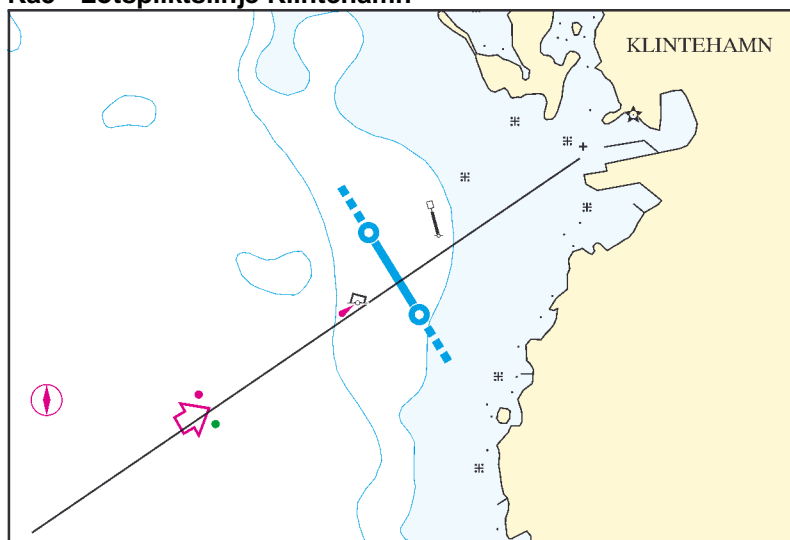

Lotspliktslinje

1) Klintehamn

57°22,95' N 018°09,20' E 57°22,60' N 018°09,60' E

Lotsled

Klintehamn - utanför Klintehamn

Kat.2

Kat.3

Bordningsplats*

80/15/-

90/16/-

e

***Bordningsplats**

e) utanför Klintehamn

Ka6 - Lotspliktslinje Västervik

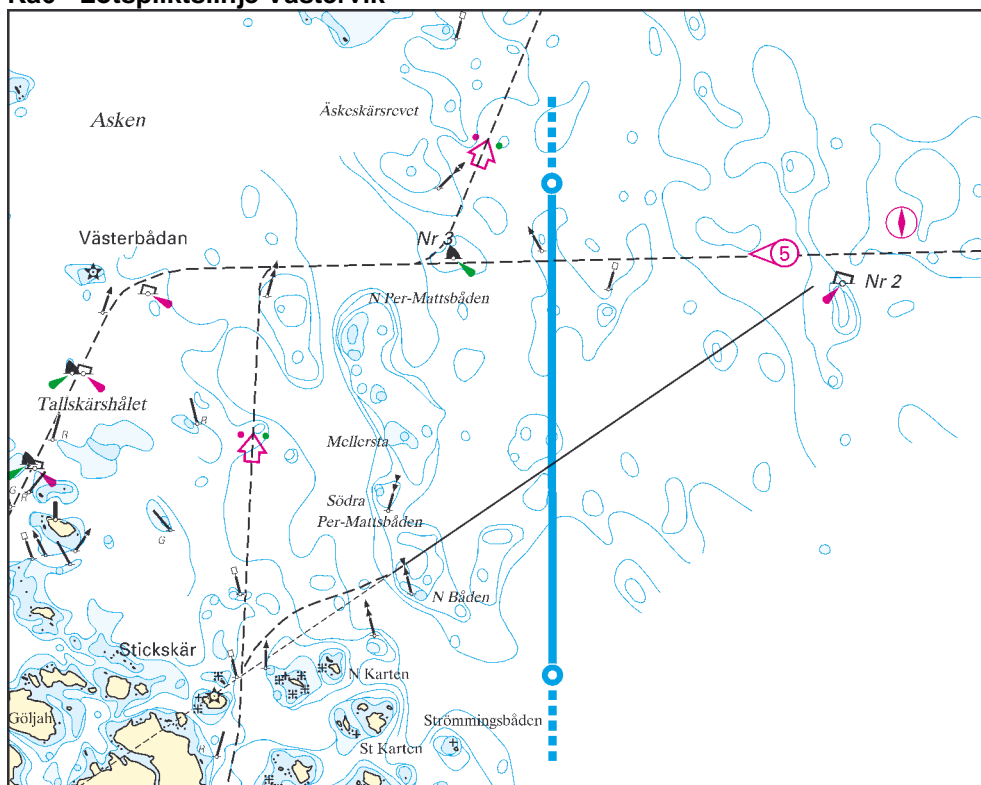

Lotspliktslinje

1) Västerviks angöring 57°45,15' N 016°47,55' E 57°43,40' N 016°47,55' E

Lotsled **Kat.2** **Kat.3** **Bordningsplats***

Västervik - Västerviks angöring 80/15/- 90/16/- f

***Bordningsplats**

f) boj nr 2 (2,7 M väst Västerviks angöring)

Ka7 - Lotspliktslinje Flivik

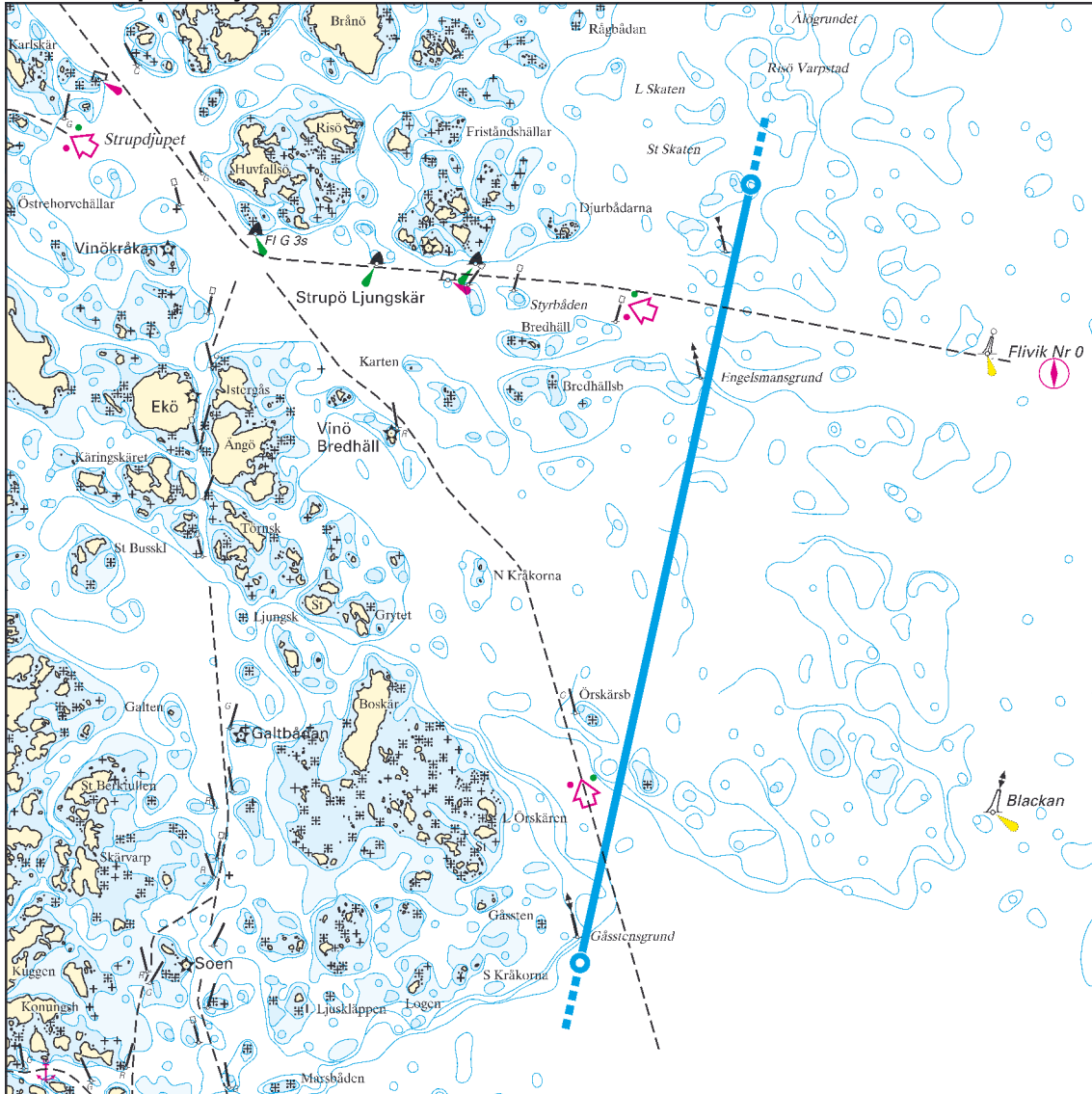

Lotspliktslinje

1) Flivik 57°31,10' N 016°48,90' E 57°27,65' N 016°47,50' E

Lotsled **Kat.2** **Kat.3** **Bordningsplats***

Flivik - Strupö Ljungskär 70/14/4,5 70/14/4,5 g

***Bordningsplats**

g) Flivik nr 0

Ka8 - Lotspliktslinje Simpevarp

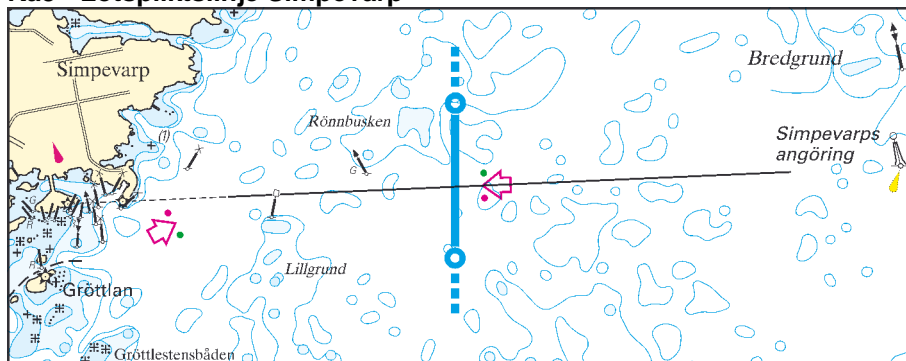

Lotspliktslinje

1) Simpevarp 57°24,90' N 016°42,75' E 57°24,35' N 016°42,75' E

Lotsled **Kat.2** **Kat.3** **Bordningsplats***

Simpevarp - Bredgrund 80/15/5 80/15/5 **h**

***Bordningsplats**

h) Bredgrund

Ka9 - Lotspliktslinje Oskarshamn

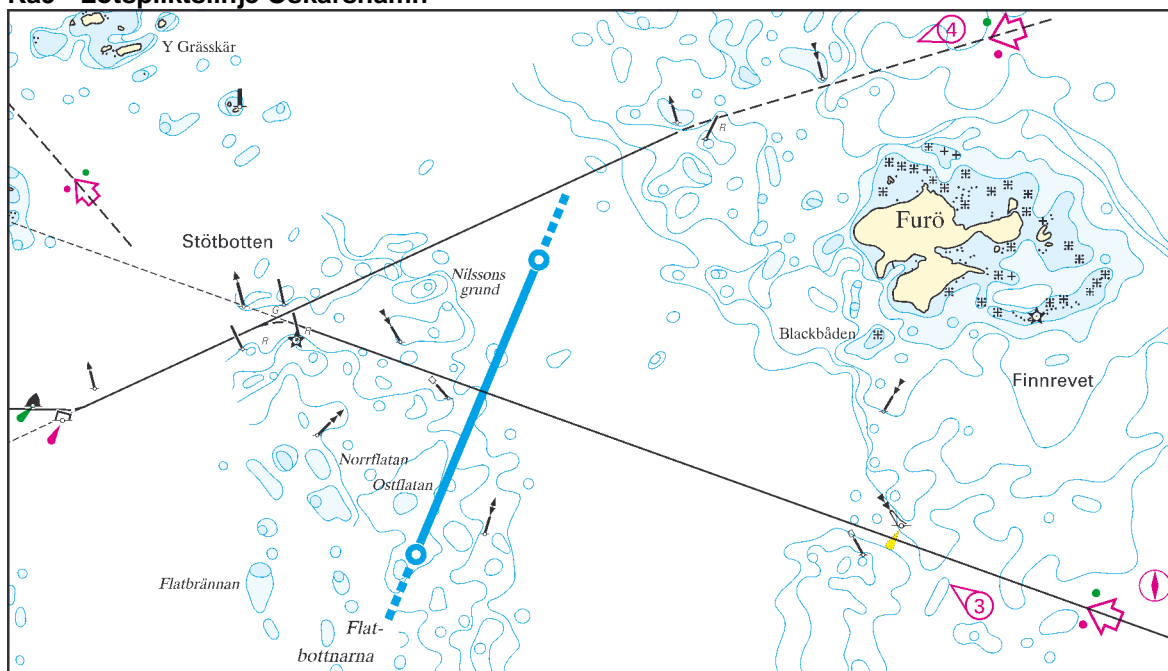

Lotspliktslinje

1) Furö 57°16,80' N 016°34,80' E 57°15,75' N 016°34,00' E

Lotsled

Oskarshamn - Furö **Kat.2** **Kat.3** **Bordningsplats***

80/15/- 90/16/- j

***Bordningsplats**

j) sydost Furö

Ka10 - Lotspliktslinje Jättersön

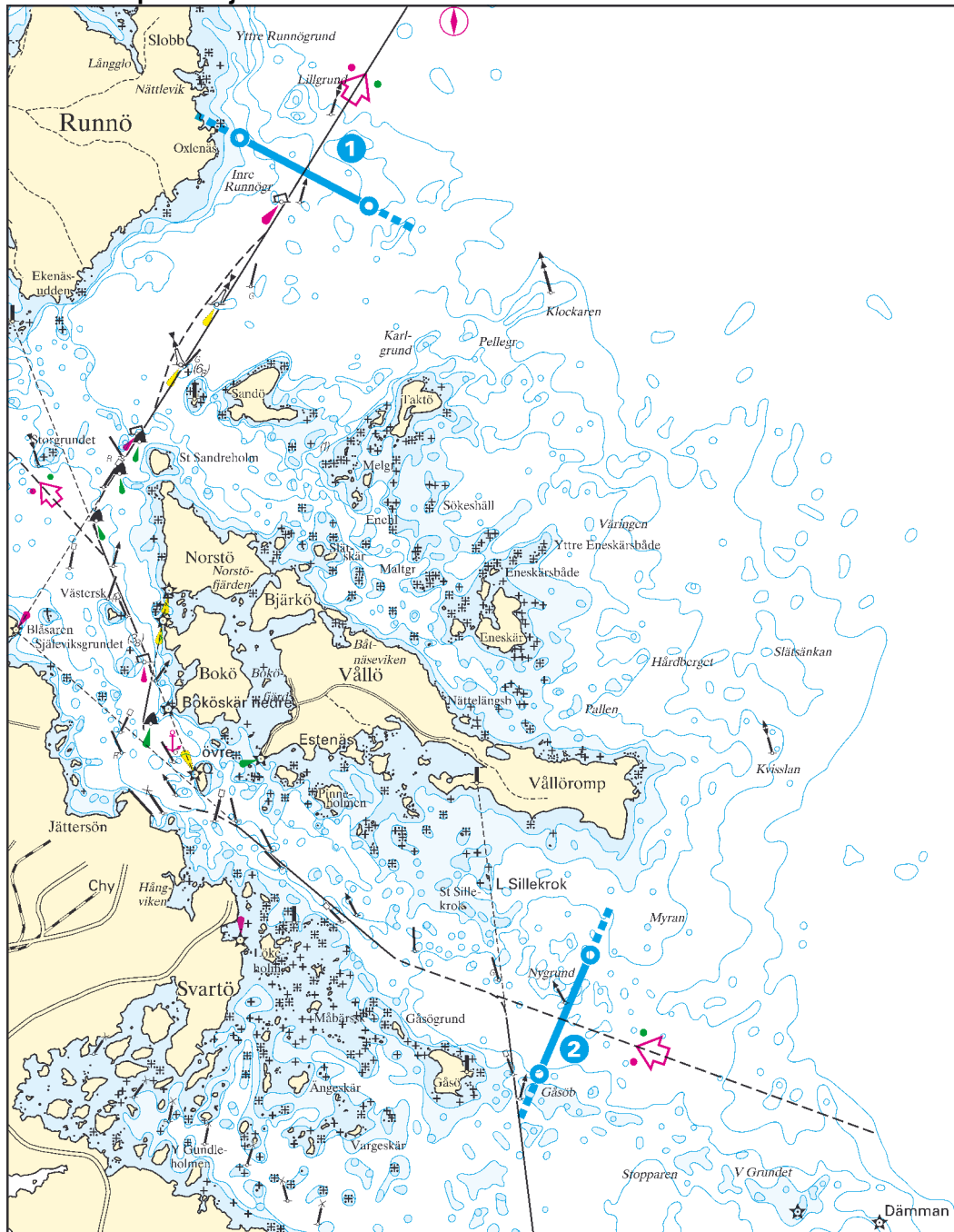

Lotspliktslinje

1) Jättersön 57°09,80' N 016°34,50' E 57°09,40' N 016°35,90' E

Lotsled **Kat.2** **Kat.3** **Bordningsplats***

Jättersön - Lillgrund 80/15/- 90/16/- k

Lotspliktslinje

2) Dämman 57°05,00' N 016°38,30' E 57°04,30' N 016°37,75' E

Lotsled **Kat.2** **Kat.3** **Bordningsplats***

Jättersön - syd Vällö - Dämman 70/14/4,5 70/14/4,5 l

***Bordningsplats**

k) Lillgrund

l) Dämman

Ka11 - Lotspliktslinje Kalmar

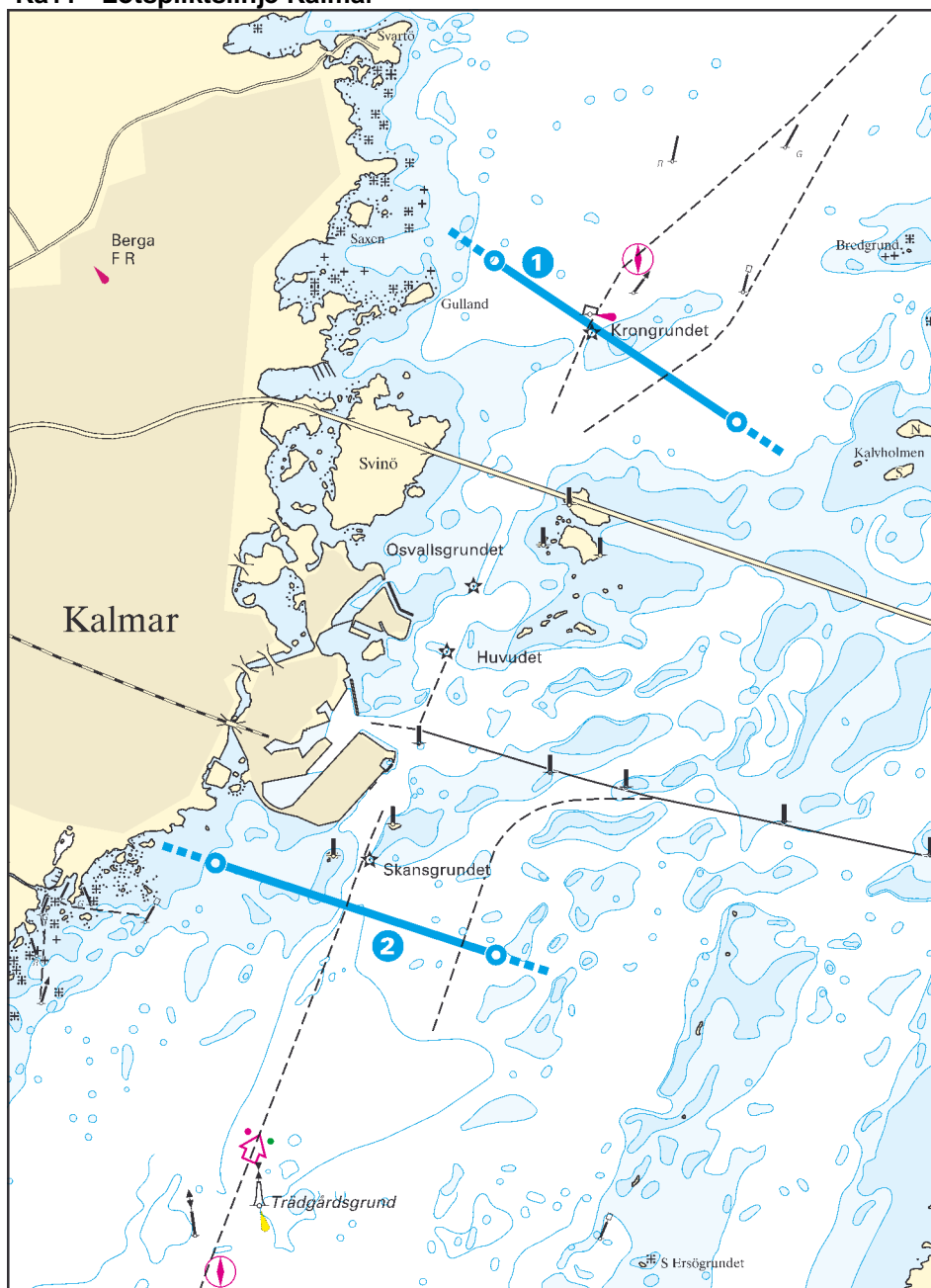

Lotspliktslinje

1) Krongrundet 56°41,70' N 016°23,50' E 56°41,00' N 016°25,40' E

Lotsled **Kat.2** **Kat.3** **Bordningsplats***

Kalmar - Krongrundet 70/14/4,5 70/14/4,5 m

Krongrundet - Trädgårdsgrund 70/14/4,5 70/14/4,5 m,n

Lotspliktslinje

2) Trädgårdsgrund 56°39,10' N 016°21,30' E 56°38,70' N 016°23,50' E

Lotsled **Kat.2** **Kat.3** **Bordningsplats***

Kalmar - Trädgårdsgrund 70/14/4,5 70/14/4,5 n

Krongrundet - Trädgårdsgrund 70/14/4,5 70/14/4,5 m,n

***Bordningsplats**

n) Trädgårdsgrund

m) Krongrundet

Ka12 - Lotspliktslinje Degerhamn

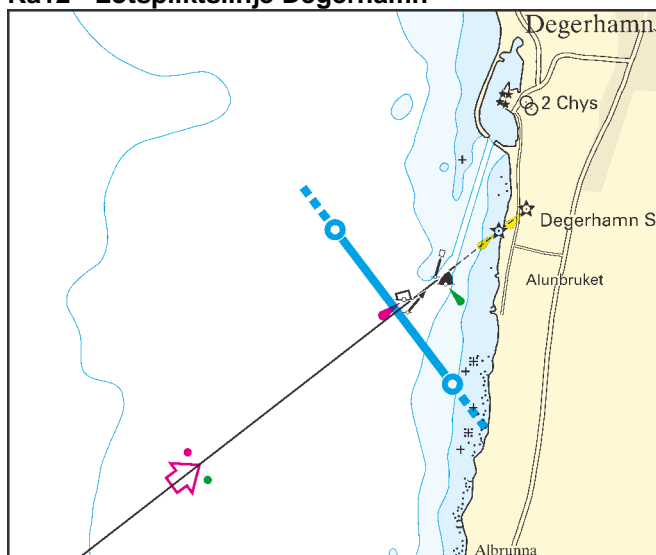

Lotspliktslinje

1) Degerhamn 56°20,75' N 016°23,30' E 56°20,20' N 016°24,05' E

Lotsled

Degerhamn - utanför Degerhamn **Kat.2** **Kat.3** **Bordningsplats***

70/14/4,5 70/14/4,5 i

***Bordningsplats**

i) i sjön utanför respektive hamn

Ka13 - Lotspliktslinje Bergkvara

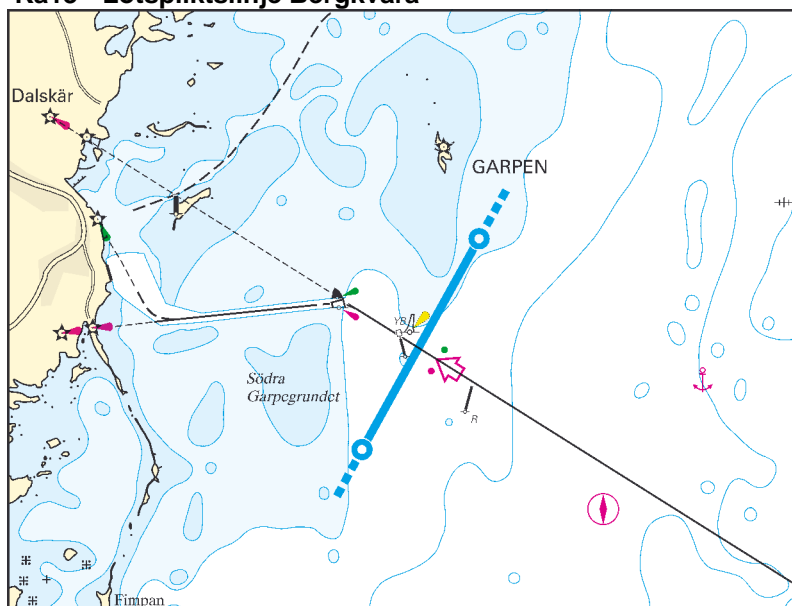
**Lotspliktslinje**

1) Bergkvara

56°23,10' N 016°07,95' E 56°22,35' N 016°07,20' E

Lotsled

Bergkvara - utanför Bergkvara

Kat.2	Kat.3	Bordningsplats*
70/14/4,5	70/14/4,5	i

***Bordningsplats**

i) i sjön utanför respektive hamn

Ka14 - Lotspliktslinje Karlskrona

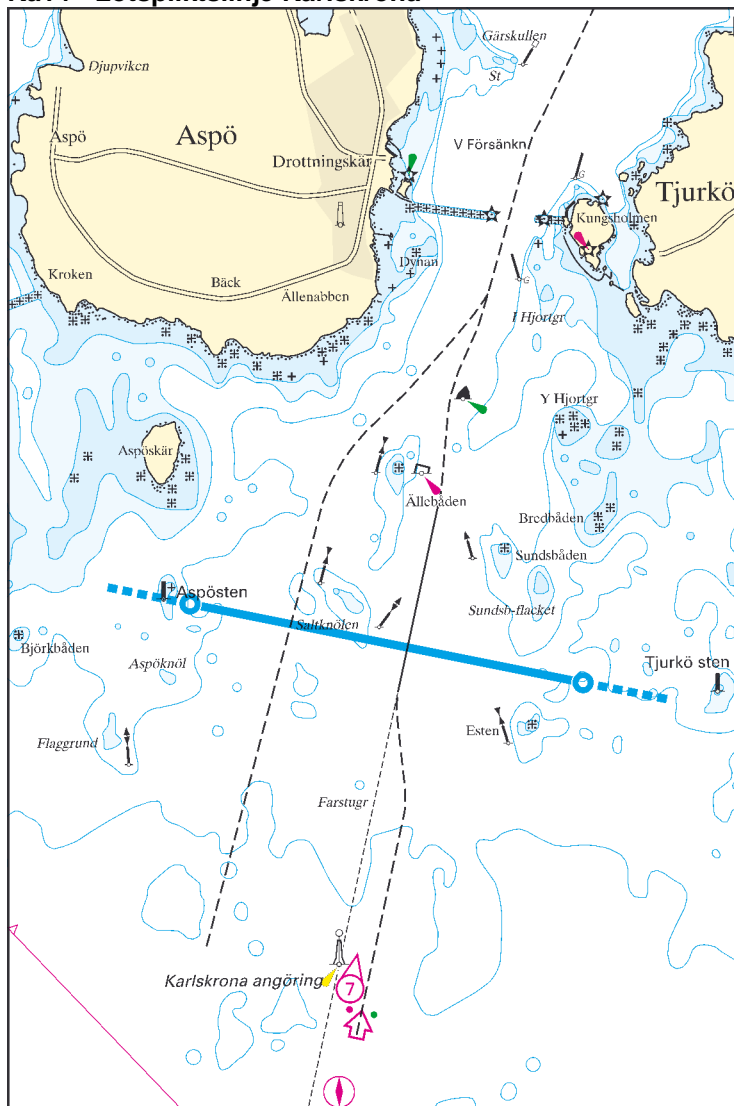

Lotspliktslinje

1) Karlskrona 56°04,85' N 015°32,20' E 56°04,50' N 015°35,20' E

Lotsled	Kat.2	Kat.3	Bordningsplats*
---------	-------	-------	-----------------

Karlskrona (handelshamnen) - Karlskrona angöring	70/14/4,5	70/14/4,5	o
--	-----------	-----------	---

Karlskrona (Verköhamnen) - Karlskrona angöring	70/14/-	90/16/-	o
--	---------	---------	---

***Bordningsplats**

o) utanför Aspö

Ka15 - Lotspliktslinje Gåsfeten

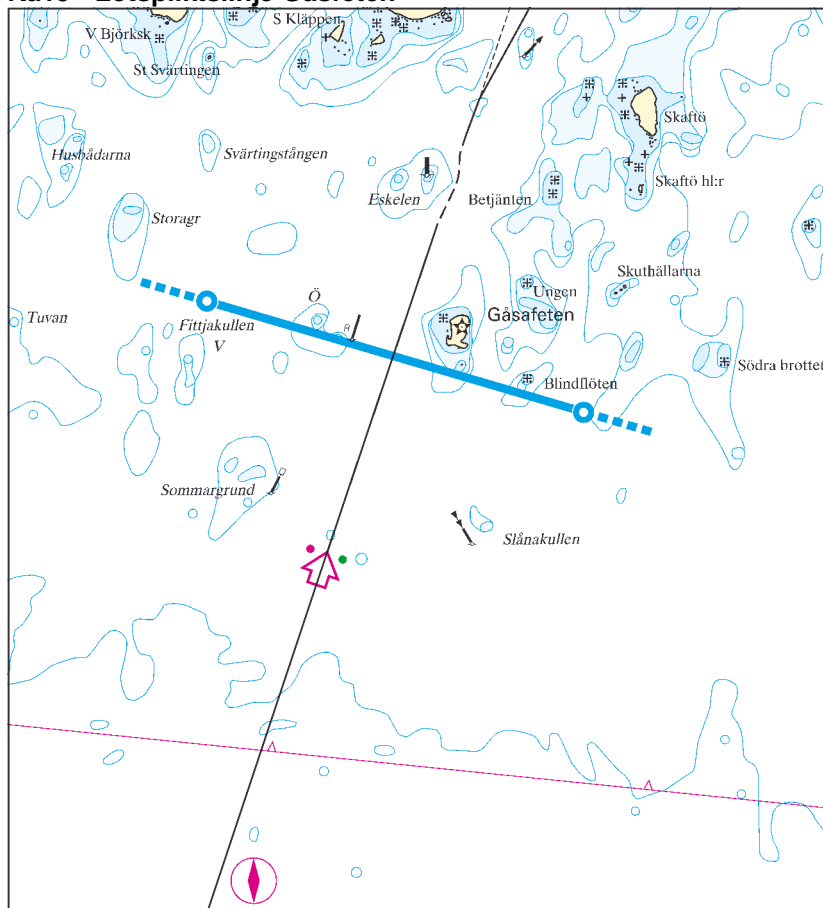

Lotspliktslinje

1) Gåsfeten 56°07,40' N 015°11,80' E 56°07,00' N 015°14,20' E

Lotsled **Kat.2** **Kat.3** **Bordningsplats***

Ronnebyhamn - Gåsfeten 70/14/4,5 70/14/4,5 p

***Bordningsplats**

p) utanför Gåsfeten

Ka16 - Lotspliktslinjer Karlshamn

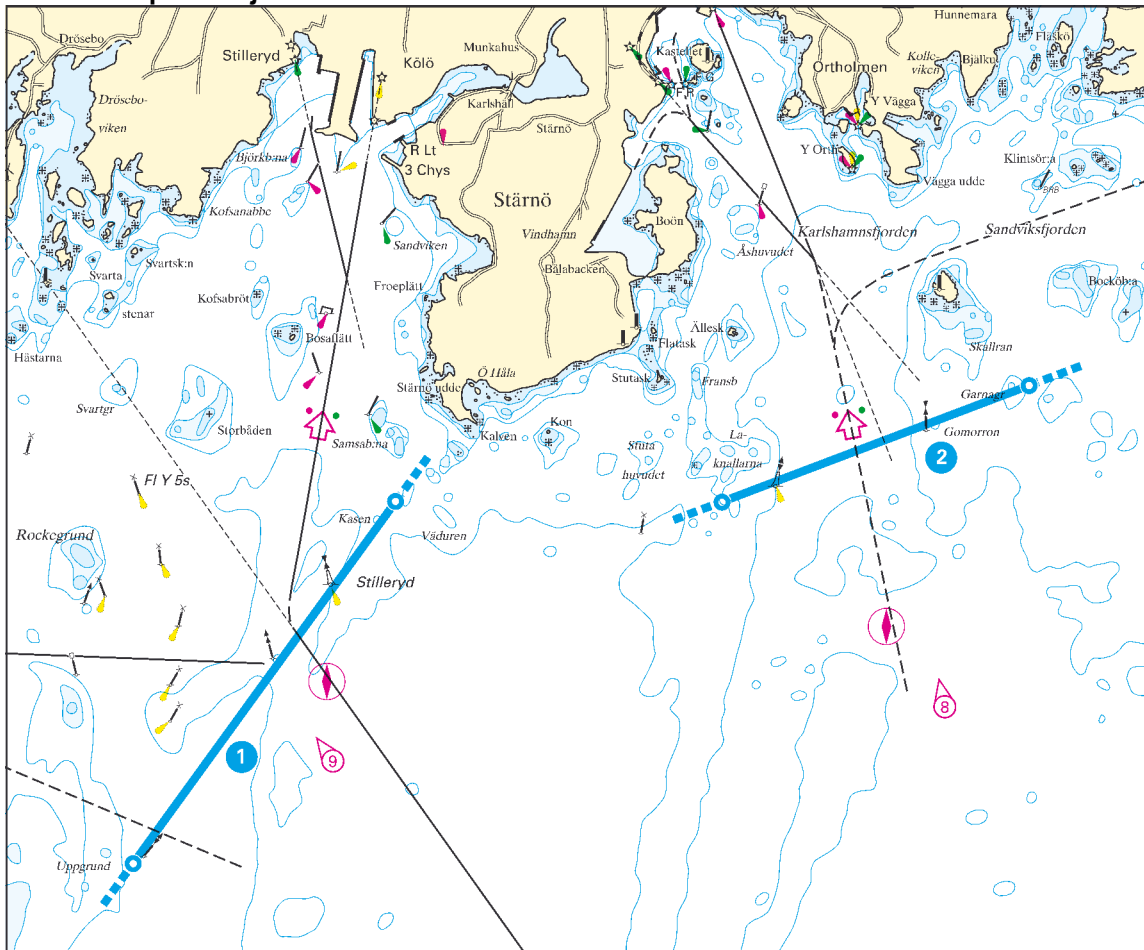

Lotspliktslinje

1) Karlshamn V 56°06,15' N 014°47,60' E 56°07,70' N 014°49,60' E

Lotsled	Kat.2	Kat.3	Bordningsplats*
Karlshamn (Centralhamnen/Kölö/Oxhaga/Stilleryd) - Karlshamns redd	80/15/-	90/16/-	q,r
Stärnö vindhamn (Karlshamn) - Karlshamns redd	70/14/-	70/14/-	q,r
Elleholm - Karlshamns redd	70/14/4,5	70/14/4,5	q,r

Lotspliktslinje

2) Karlshamn O 56°07,70' N 014°52,10' E 56°08,20' N 014°54,45' E

Lotsled	Kat.2	Kat.3	Bordningsplats*
Karlshamn (Centralhamnen/Kölö/Oxhaga/Stilleryd) - Karlshamns redd	80/15/-	90/16/-	q,r

***Bordningsplats**

- q) Karlshamn East
- r) Karlshamn West

Ka17 - Lotspliktslinje Spättgrund

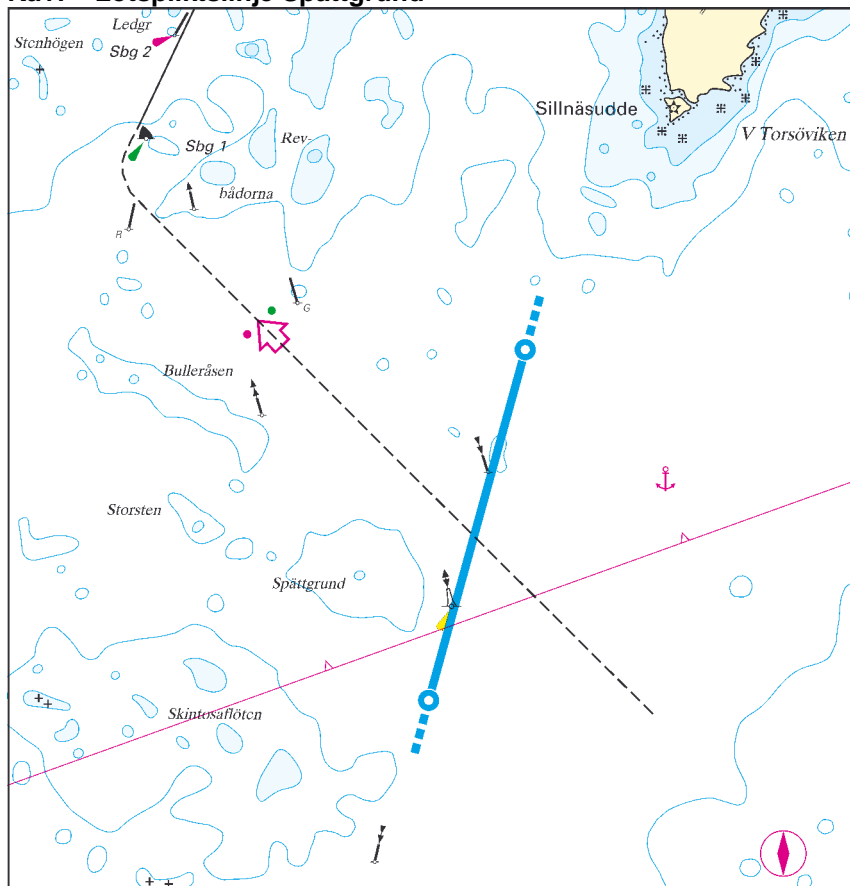

Lotspliktslinje

1) Spättgrund 55°58,95' N 014°35,75' E 55°57,70' N 014°35,15' E

Lotsled **Kat.2** **Kat.3** **Bordningsplats***

Sölvesborg - Spättgrund 70/14/4,5 70/14/4,5 s

***Bordningsplats**

s) Spättgrund

Ka18 - Lotspliklinje Pållagrund

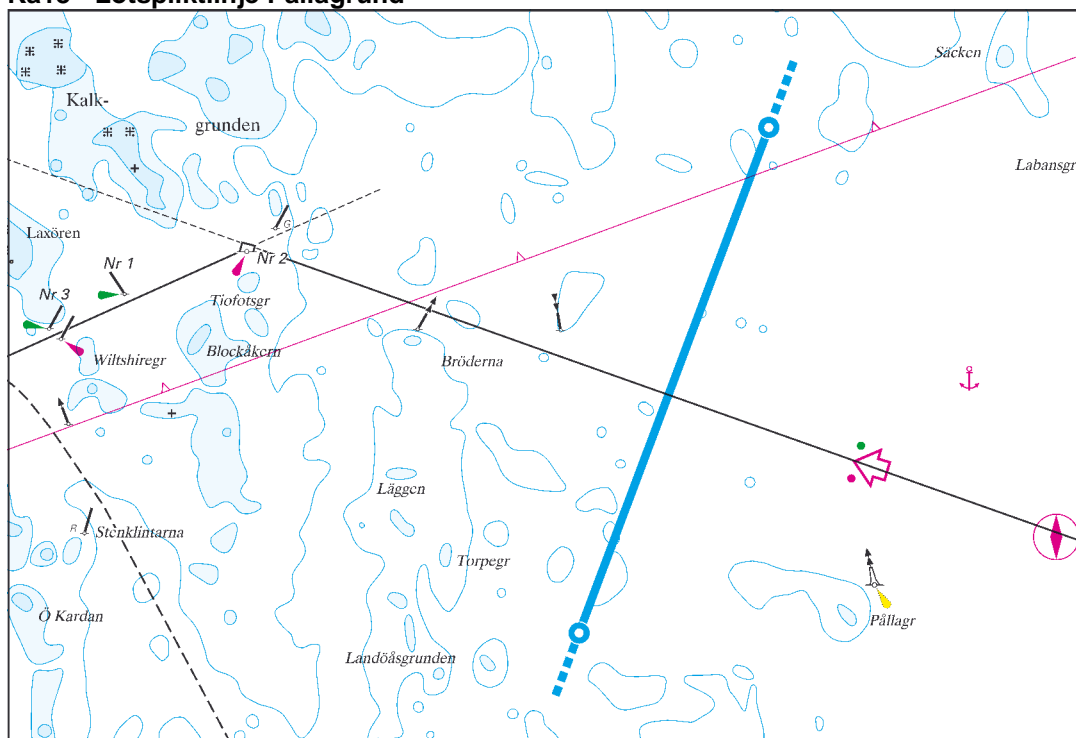

Lotspliktslinje

1) Pållagrund 55°56,40' N 014°26,95' E 55°54,60' N 014°25,75' E

Lotsled

Åhus - Pållagrund **Kat.2** **Kat.3** **Bordningsplats***

***Bordningsplats**

t) Pållagrund 70/14/4,5 70/14/4,5 t

Ka19 - Lotspliktslinje Nedjan

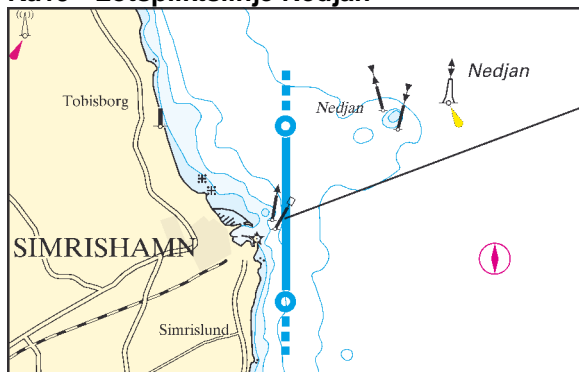

Lotspliktslinje

1) Nedjan 55°34,25' N 014°21,90' E 55°33,00' N 014°21,90' E

Lotsled **Kat.2** **Kat.3** **Bordningsplats***

Simrishamn - Nedjan 70/14/4,5 70/14/4,5 u

***Bordningsplats**

u) Nedjan

Ka20 - Lotsleder utan lotsplikt

Lotsled	Bordningsplats*
Furö – Västerviks angöring	f,i
Krongrundet – Furö/Blå Jungfrun	j,m
Krongrundet - Lillgrund	m,k
Krongrundet - Sillåsen	m,v
Trädgårdsgrund - Utgrunden	n,x

***Bordningsplats**

- f) boj nr 2 (2,7 M väst Västerviks angöring)
- j) sydost Furö
- k) Lillgrund
- m) Krongrundet
- n) Trädgårdsgrund
- x) Utgrunden

LOTSLEDER**KARTA**

Ystad - Ystads redd	Ma1
Trelleborg - Trelleborgs redd	Ma 2
Malmö - Malmö redd.....	Ma 3
Malmö (Swede Harbour) - Pinhättan	Ma 3
Barsebäcksverket - Malmö redd.....	Ma 4
Landskrona - Landskronas redd.....	Ma 5
Helsingborg - Helsingborgs redd	Ma 6
Höganäs - Höganäs redd	Ma 7
Halmstad – Halmstads redd	Ma 8
Falkenberg - Falkenbergs redd	Ma 9
Varberg - Varbergs redd.....	Ma 10
Ringhals - Varbergs redd.....	Ma 11
Lotsleder utan lotsplikt.....	Ma 12

Ma1 - Lotspliktslinje Ystad

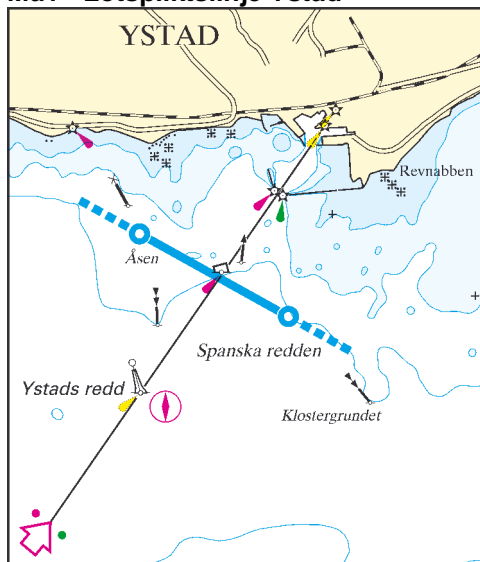

Lotspliktslinje

1) Ystad	55°24,75' N	013°47,30' E	55°24,15' N	013°49,15' E
----------	-------------	--------------	-------------	--------------

Lotsled

Ystad - Ystads redd

Kat.2	Kat.3	Bordningsplats*
-------	-------	-----------------

80/15/-	90/16/-	a
---------	---------	---

***Bordningsplats**

a) Ystads redd

Ma2 - Lotspliktslinje Trelleborg

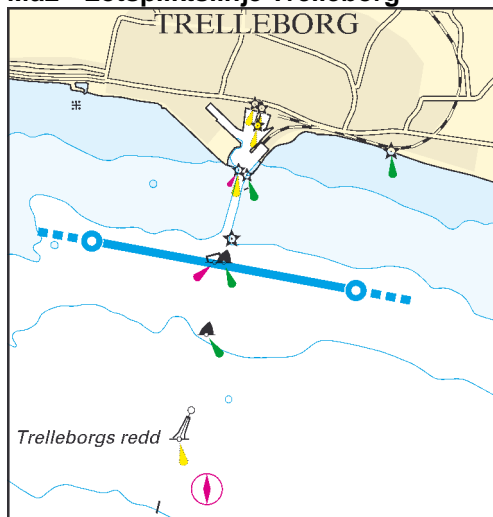

Lotspliktslinje

1) Trelleborg	55°21,40' N	013°07,20' E	55°21,05' N	013°10,50' E
---------------	-------------	--------------	-------------	--------------

Lotsled

	Kat.2	Kat.3	Bordningsplats*
Trelleborg - Trelleborgs redd	80/15/-	90/16/-	b

***Bordningsplats**

b) Trelleborgs redd

Ma3 - Lotspliktslinjer Malmö

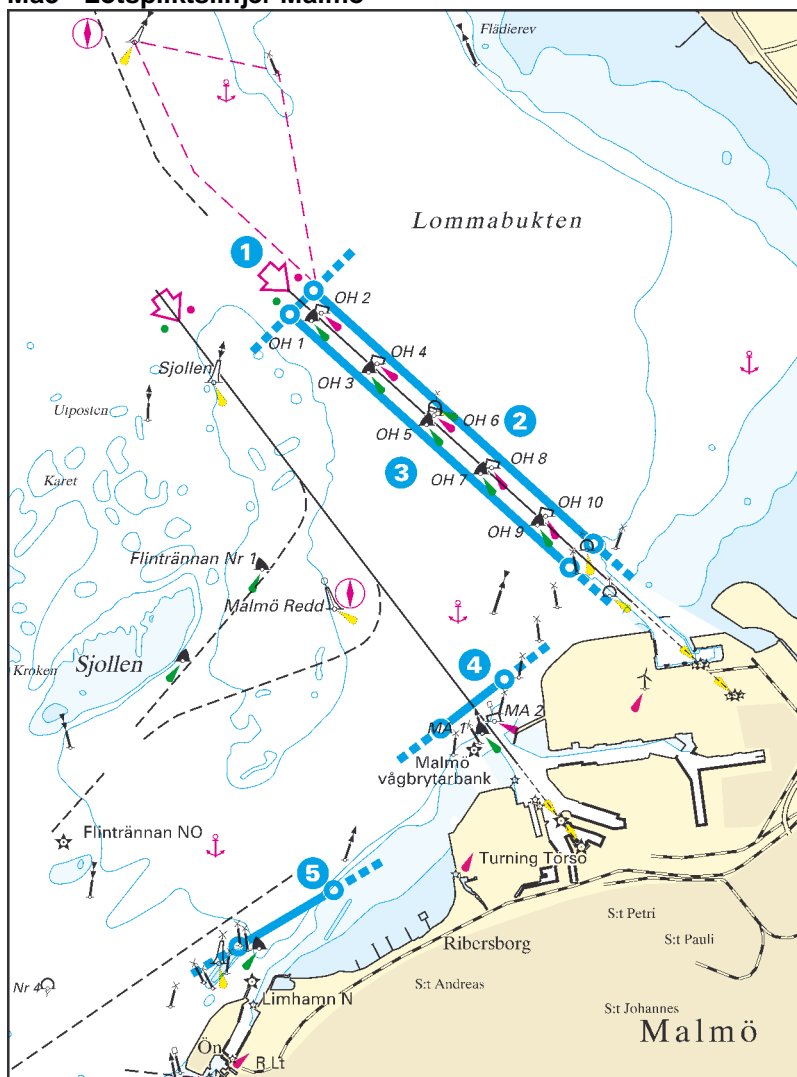

Lotspliktslinje

1) Malmö oljehamn V	55°40,60' N	012°56,25' E	55°40,77' N	012°56,55' E
2) Malmö oljehamn N	55°40,77' N	012°56,55' E	55°38,97' N	013°00,07' E
3) Malmö oljehamn S	55°40,60' N	012°56,25' E	55°38,80' N	012°59,77' E

Lotsled

	Kat.2	Kat.3	Bordningsplats*
Malmö (Swede Harbour) - Pinhättan	80/15/-	90/16/-	f *

Lotspliktslinje

4) Malmö	55°37,65' N	012°58,15' E	55°38,00' N	012°58,95' E
----------	-------------	--------------	-------------	--------------

Lotsled

	Kat.2	Kat.3	Bordningsplats*
Malmö - Malmö redd	80/15/-	90/16/-	d,e *

Lotspliktslinje

5) Limhamn	Utgång p.g.a. indragning av lotsleden			
------------	---------------------------------------	--	--	--

***Bordningsplats**

- d) Malmö redd
- e) Vikhögsbojen (3 M sydost Pinhättan)
- f) nord Pinhättan

* För ankommande fartyg från norr eller avgående mot norr i Öresund och vars djupgående är 8,0 meter eller mer är embarkerings- respektive debarkeringsplats för lots 3 M norr om Pinhättan.

Ma4 - Lotspliktslinje Barsebäck och Pinhättan

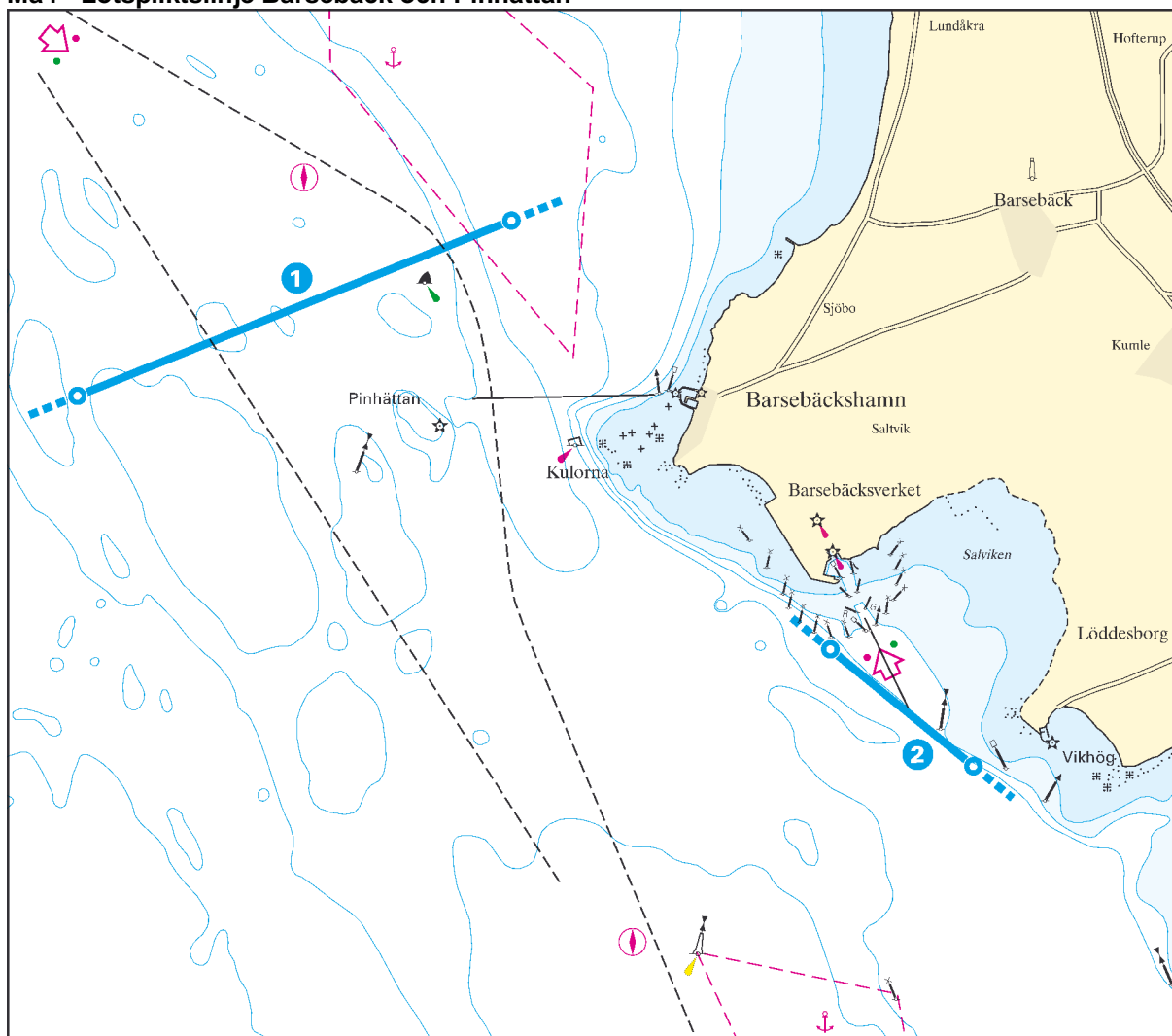
**Lotspliktslinje**

1) Pinhättan	55°45,40' N	012°48,65' E	55°46,30' N	012°52,60' E
--------------	-------------	--------------	-------------	--------------

Lotsled

Malmö (Swede Harbour) - Pinhättan

Kat.2	Kat.3	Bordningsplats*
-------	-------	-----------------

80/15/-	90/16/-	f *
---------	---------	-----

****Bordningsplats**

v) Vikhögsbojen (3 M sydost Pinhättan)

* För ankommande fartyg från norr eller avgående mot norr i Öresund och vars djupgående är 8,0 meter eller mer är embarkerings- respektive debarkeringsplats för lots 3 M norr om Pinhättan.

Lotspliktslinje

2) Barsebäck	55°44,10' N	012°55,50' E	55°43,50' N	012°56,80' E
--------------	-------------	--------------	-------------	--------------

Lotsled

Barsebäckverket - Malmö redd

Kat.2	Kat.3	Bordningsplats*
-------	-------	-----------------

80/15/5	80/15/5	d,e
---------	---------	-----

***Bordningsplats**

d) Malmö redd

e) Vikhögsbojen (3 M sydost Pinhättan)

f) nord Pinhättan

Ma5 - Lotspliktslinje Landskrona

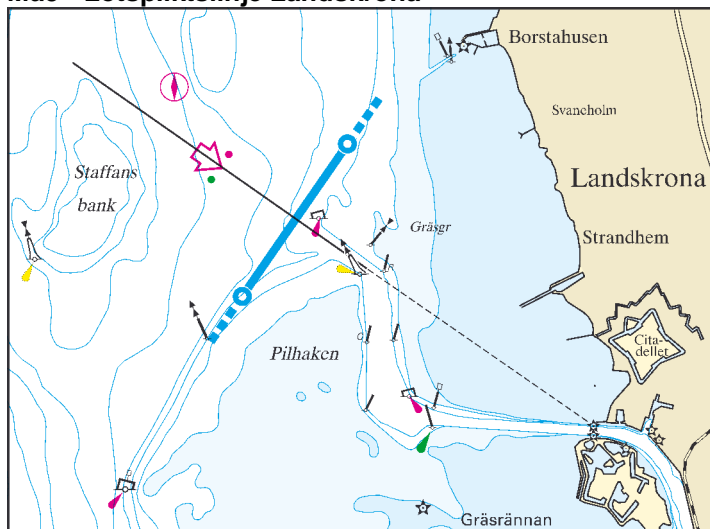

Lotspliktslinje

1) Landskrona 55°53,25' N 012°47,10' E 55°52,60' N 012°46,30' E

Lotsled **Kat.2** **Kat.3** **Bordningsplats***

Landskrona - Landskronas redd 80/15/- 90/16/- g

***Bordningsplats**

g) Landskronas redd

Ma6 - Lotspliktslinjer Helsingborg

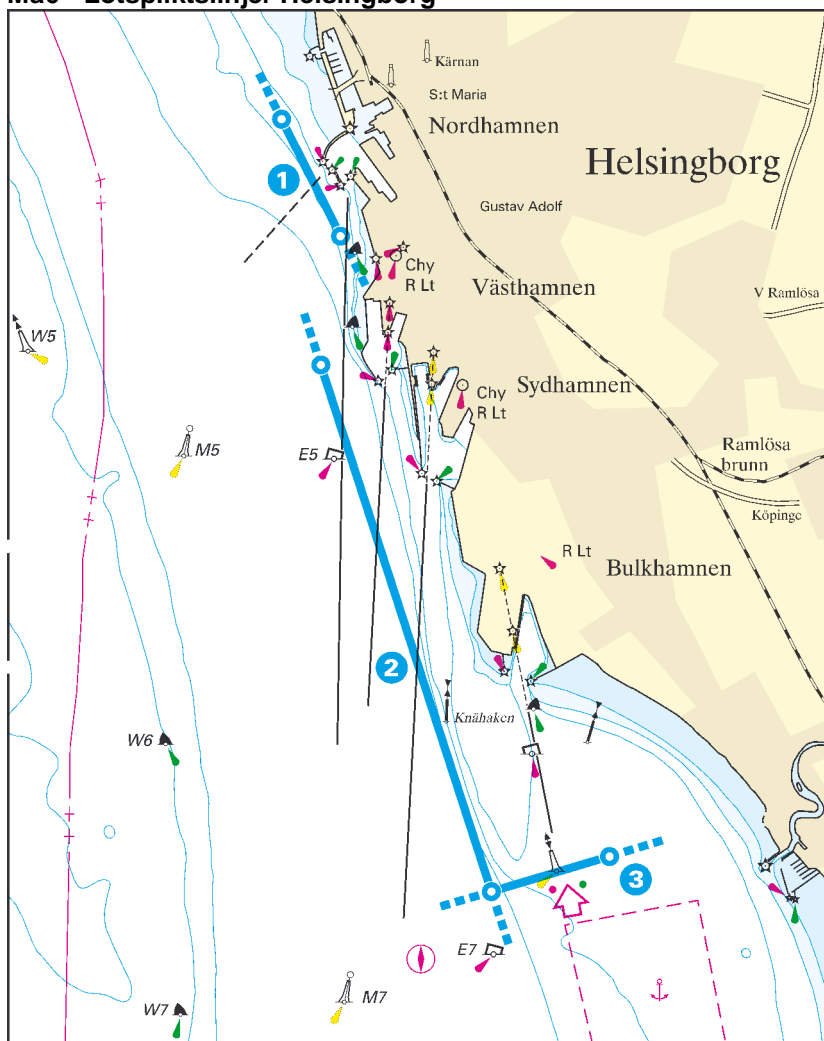

Lotspliktslinje

1) Helsingborg N	56°02,65' N 012°40,75' E	56°02,15' N 012°41,20' E
2) Helsingborg V	56°01,60' N 012°41,05' E	55°59,35' N 012°42,35' E
3) Helsingborg S	55°59,35' N 012°42,35' E	55°59,50' N 012°43,25' E

Lotsled

Helsingborg - Helsingborgs redd

Kat.2

80/15/-

Kat.3

90/16/-

Bordningsplats*

h,i,j

***Bordningsplats**

- h) boj M7 (2,5 M nord Ven)
- i) boj M3 (3 M nordväst Helsingborg)
- j) boj M1 (2 M syd Svinbådan)

Ma7 - Lotspliktslinje Höganäs

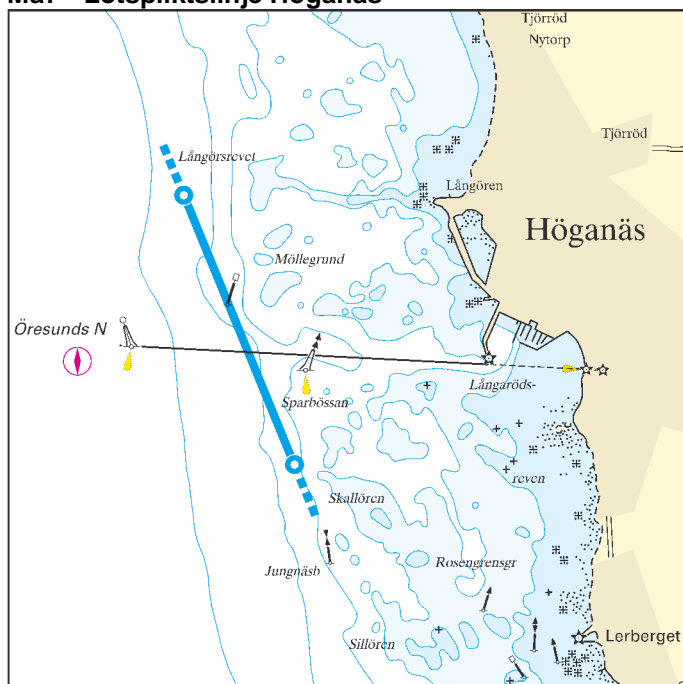

Lotspliktslinje

1) Höganäs 56°12,50' N 012°30,20' E 56°11,35' N 012°31,05' E

Lotsled **Kat.2** **Kat.3** **Bordningsplats***

Höganäs - Höganäs redd 80/15/- 90/16/- k

***Bordningsplats**

k) Öresund N (2 M väst Höganäs)

Ma8 - Lotspliktslinje Halmstad

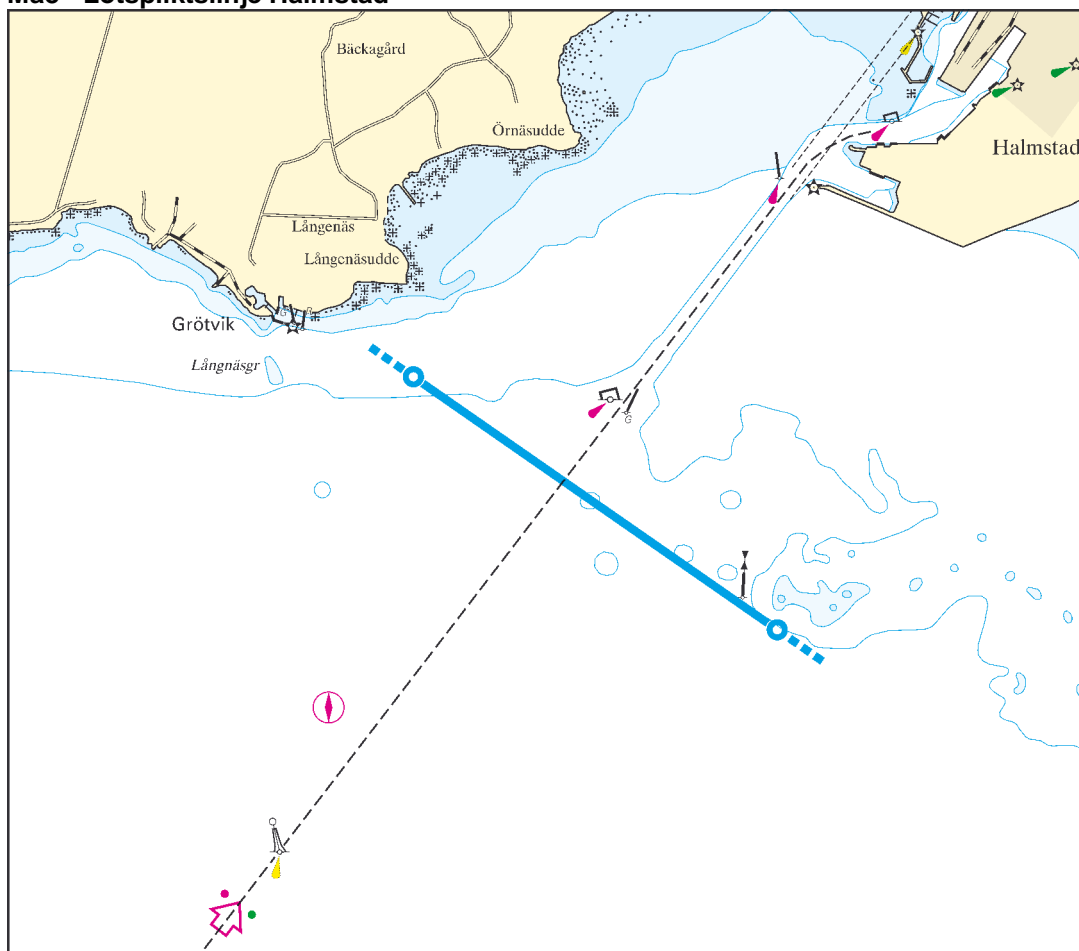

Lotspliktslinje

1) Halmstad 56°38,25' N 012°47,60' E 56°37,35' N 012°49,95' E

Lotsled

	Kat.2	Kat.3	Bordningsplats*
Halmstad - Halmstads redd	80/15/5	90/16/5,5	I

***Bordningsplats**

I) vid anööringsbojen Halmstads redd

Ma9 - Lotspliktslinje Falkenberg

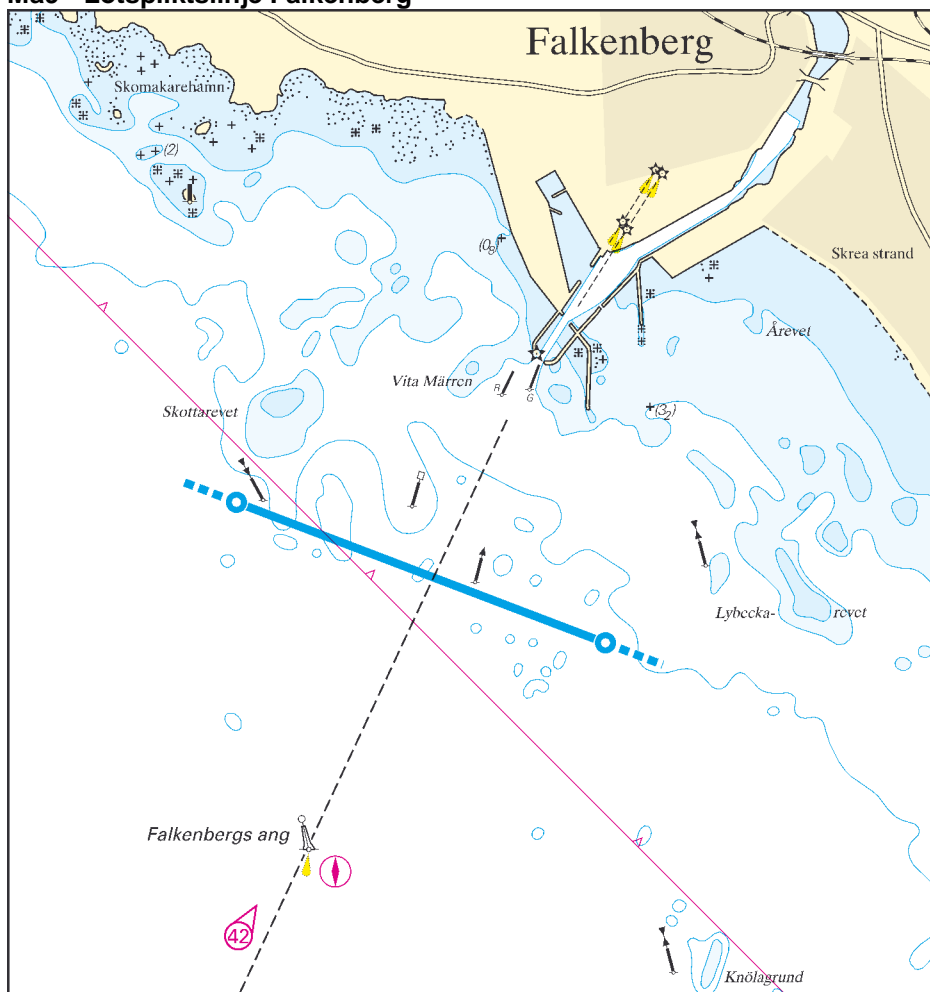

Lotspliktslinje

1) Falkenberg 56°52,40' N 012°26,00' E 56°51,90' N 012°28,40' E

Lotsled

Falkenberg - Falkenbergs redd

Kat.2 **Kat.3** **Bordningsplats***

80/15/5 90/16/5,5

m

***Bordningsplats**

m) vid Falkenbergs angöring

Ma10 - Lotspliktslinje Varberg

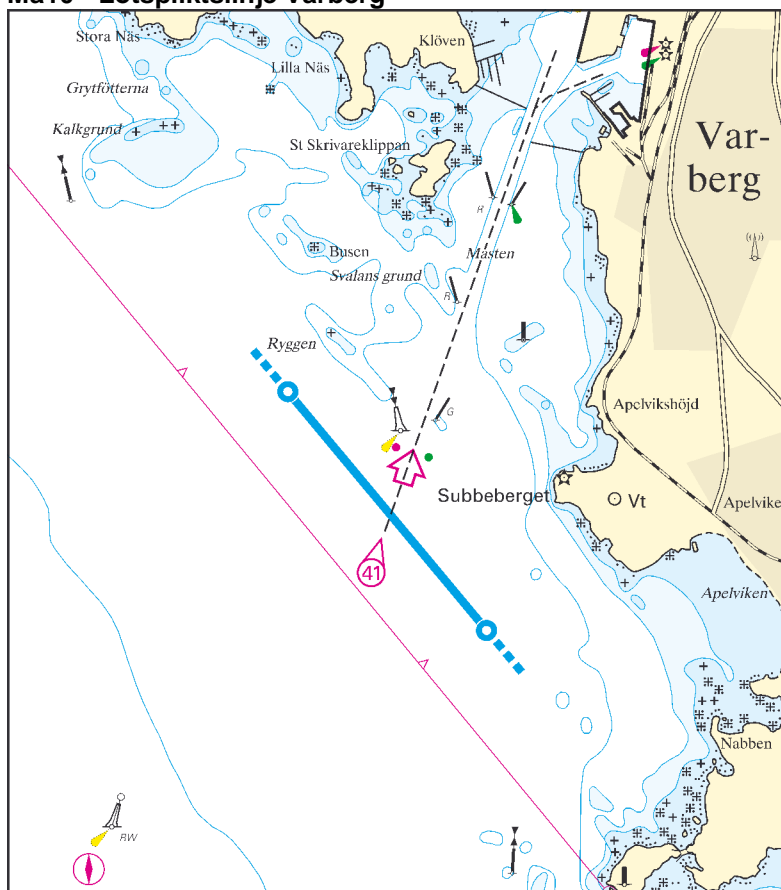

Lotspliktslinje

1) Varberg 57°05,60' N 012°12,40' E 57°04,75' N 012°13,70' E

Lotsled

Varberg - Varbergs redd

Kat.2	Kat.3	Bordningsplats*
80/15/5	90/16/5,5	n

***Bordningsplats**

n) 2 M sydväst Subbebergets fyr

Ma11 - Lotspliktslinje Ringhals

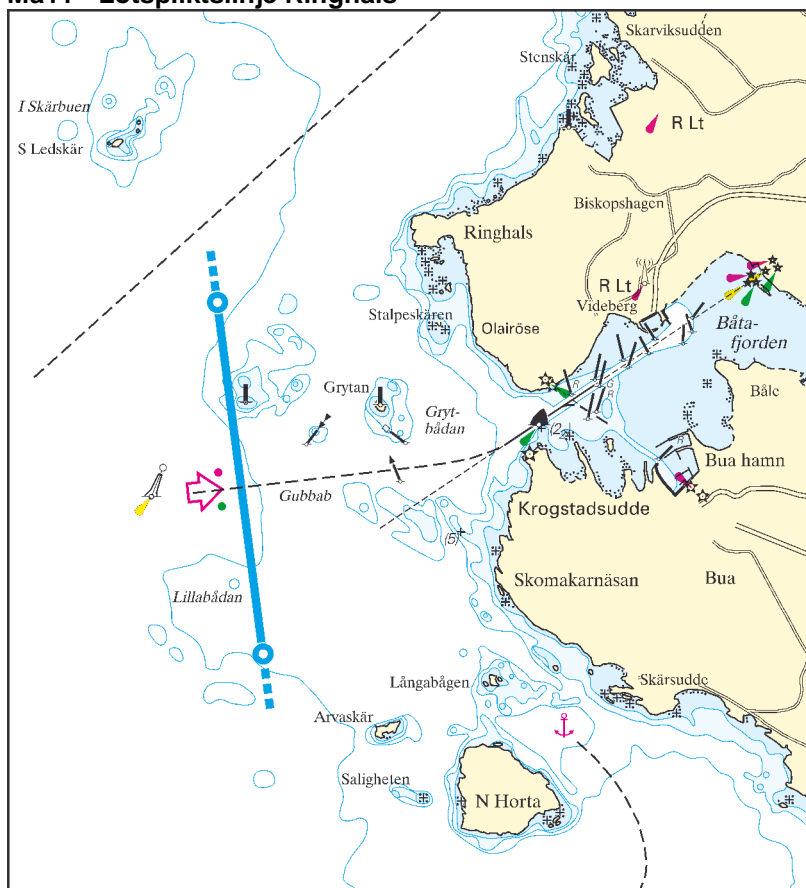

Lotspliktslinje

1) Ringhals 57°15,05' N 012°03,80' E 57°13,80' N 012°04,10' E

Lotsled **Kat.2** **Kat.3** **Bordningsplats***

Ringhals - Varbergs redd 80/15/5 80/15/5 n

***Bordningsplats**

n) 2 M sydväst Subbebergets fyr

Ma12 - Lotsleder utan lotsplikt

Lotsled	Bordningsplats*
Boj M1 - Malmö redd	d,j
Boj M1 - Flintrännen – Trelleborgs redd	b,j
Boj M1 - Flintrännen – Flintrännen SV	c,j
Flintrännen SV - Flintrännen – Helsingborgs redd	c,h,i
Flintrännen SV - Flintrännen – Malmö redd	c,d
Flintrännen SV - Trelleborgs redd	c,b
Helsingborgs redd - Köpenhamns yttre redd	h,i
Helsingborgs redd - Malmö redd	h,i,d
Landskrona redd – Köpenhamns yttre redd	g
Malmö redd - Köpenhamns yttre redd	d
Trelleborgs redd – Flintrännen – Helsingborgs redd	b,h,i
Trelleborgs redd – Flintrännen – Malmö redd	b,d

***Bordningsplats**

- b) Trelleborgs redd
- c) 3 M sydsydväst Flintrännen
- d) Malmö redd
- g) Landskrona redd
- h) boj M7 (2,5 M nord Ven)
- i) boj M3 (3 M nordväst Helsingborg)
- j) boj M1 (2 M syd Svinbådan)