

LOTSLEDER**KARTA**

Göteborg: Skandiahamnen (inklusive hamnar väster därom) - Böttöleden (södra leden) / Torshamnsleden (norra leden) - Trubaduren	Go1
Göteborg - nord Vinga - väst Vinga	Go1
Danafjorden (ankarsättning) - Trubaduren	Go1
Rivöfjorden (ankarsättning) - Trubaduren	Go1
Göteborg: Frihamnen (inklusive hamnar väster om Frihamnspiren till Skandiahamnen) - Rivöfjorden	Go2
Göteborg: Lärjeåns mynning (inklusive hamnar väster om Lärjeåns mynning till Frihamnspiren) - Tångudden	Go3

Go1 - Lotspliktslinjer Trubaduren, Vinga

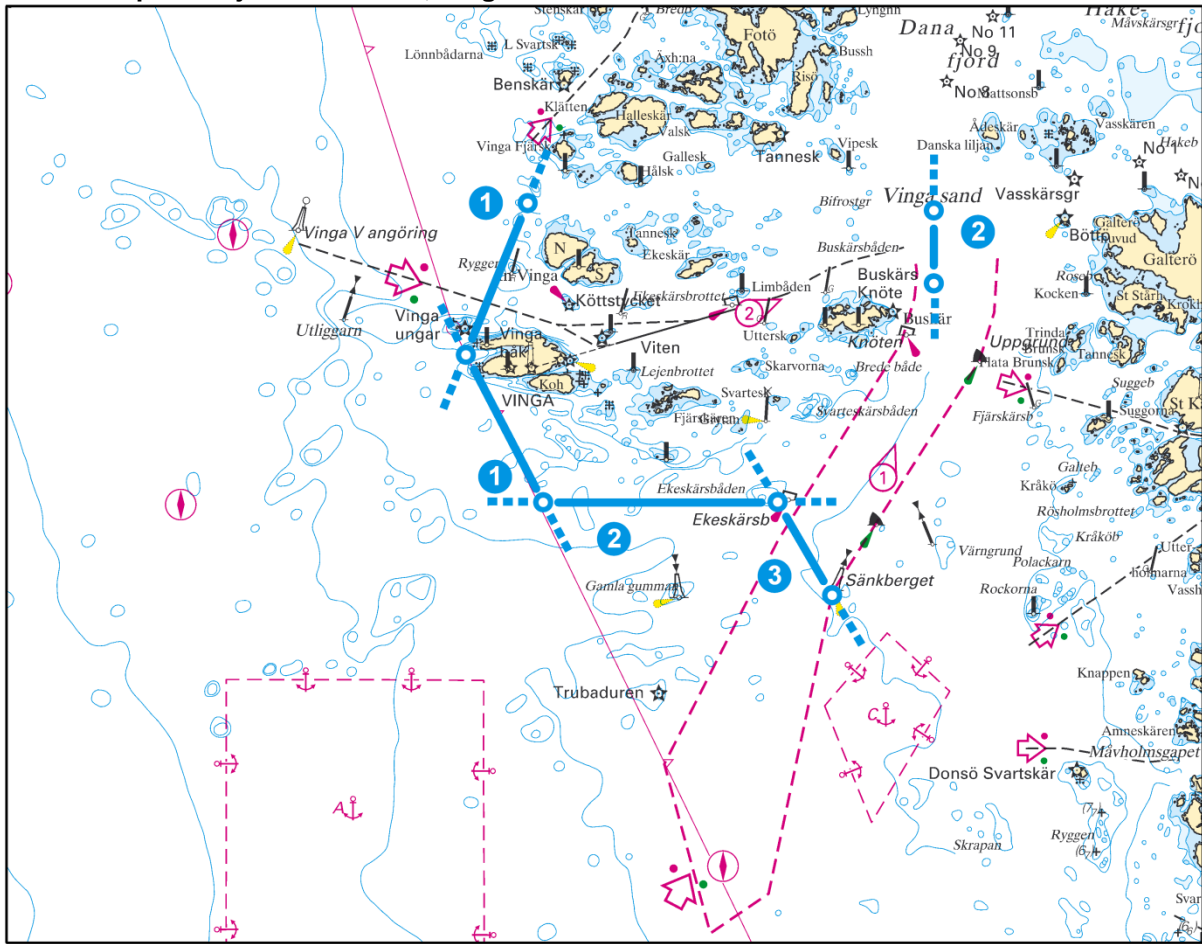

Lotspliktslinje

1) Trubaduren V	57°38,00' N 011°35,50' E	57°37,00' N 011°36,50' E
2) Trubaduren S	57°37,00' N 011°36,50' E	57°37,00' N 011°39,50' E
3) Trubaduren O	57°37,00' N 011°39,50' E	57°36,35' N 011°40,20' E

Lotsled	Kat.2	Kat.3	Bordningsplats*
Göteborg: Skandiahallen (inklusive hamnar väster därom) - Böttöleden (södra leden) / Torshamnsleden (norra leden) - Trubaduren	100/17/-	110/19/-	a,b,c,d
Danafjorden (ankarsättning) - Trubaduren	100/17/-	110/19/-	a,b,c,d
Rivöfjorden (ankarsättning) - Trubaduren	100/17/-	110/19/-	a,b,c,d

Lotspliktslinje

1) Vinga V	57°39,05' N 011°36,30' E	57°38,00' N 011°35,50' E
2) Vinga O	57°39,00' N 011°41,50' E	57°38,50' N 011°41,50' E

Lotsled	Kat.2	Kat.3	Bordningsplats*
Göteborg - nord Vinga - väst Vinga	70/14/4,5	70/14/4,5	a,b,c,d

***Bordningsplats**

- a) 1,2 M sydsydost Trubaduren (no 1)
- b) 2,5 M västsydväst Vinga fyr (no 2)
- c) 2,1 M västnordväst Vinga fyr (no 3)
- d) 3,5 M västnordväst Vinga fyr (VLCC)

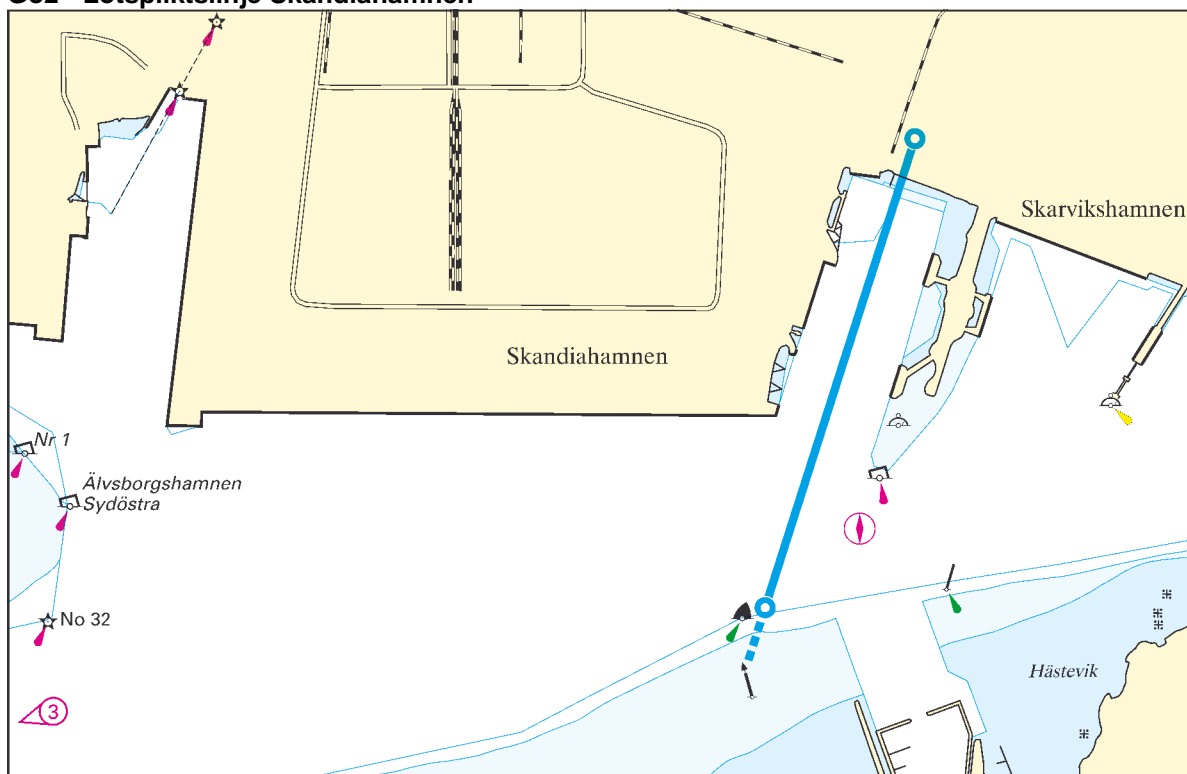
Go2 - Lotspliktslinje Skandiahamnen**Lotspliktslinje**

1) Skandiahamnen

57°41,60' N 011°52,23' E 57°41,10' N 011°51,93' E

Lotsled

Göteborg: Frihamnen (inklusive hamnar väster om Frihamnspiren till Skandiahamnen) - Rivöfjorden

Kat.2**Kat.3****Bordningsplats***

80/15/-

90/16/-

f

***Bordningsplats**

f) Rivöfjorden

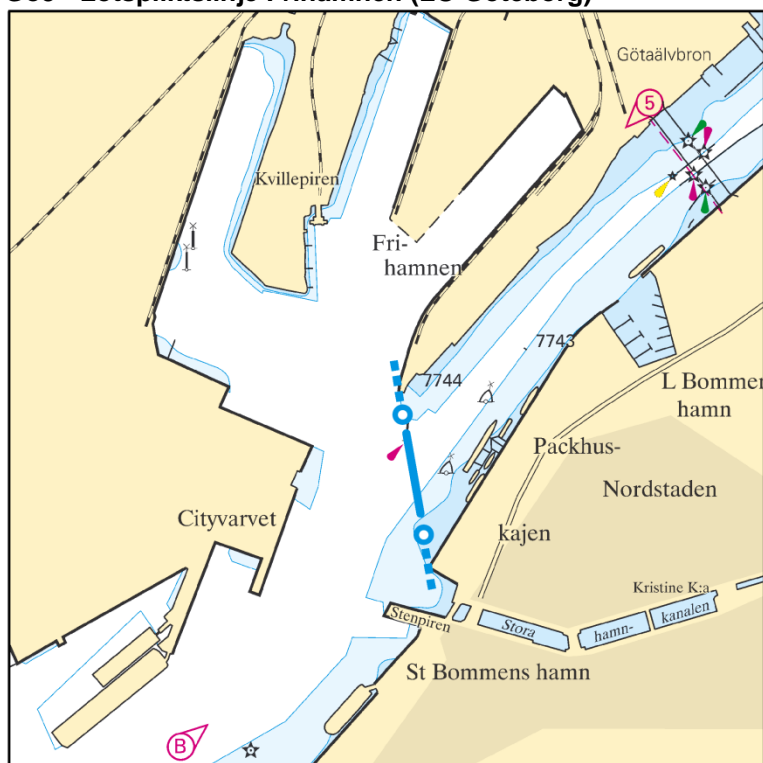
Go3 - Lotspliktslinje Frihamnen (LO Göteborg)**Lotspliktslinje**

1) Frihamnen (LO Göteborg)

57°42,60' N 011°57,43' E 57°42,47' N 011°57,47' E

Lotsled

Göteborg: Lärjeåns mynning (inklusive hamnar väster om Lärjeåns mynning till Frihamnspiren) - Tångudden

Kat.2**Kat.3****Bordningsplats***

60/9/4

60/9/4

e

- Trubaduren

***Bordningsplats**

e) Tångudden

LOTSLEDER**KARTA**

Marstrand - Hätteberget	Ms1
Wallhamn - Hätteberget.....	Ms1
Stenungsund - Hätteberget	Ms1
Uddevalla - Hätteberget.....	Ms1
Marstrand – skärgården - Trubaduren	Ms1
Rönnäng/Ängholmen - Hätteberget.....	Ms2
Skärhamn - Hätteberget	Ms2
Uddevalla - Malö strömmar - Brofjordens angöring	Ms3
Lysekil - Brofjordens angöring	Ms 4
Brofjordens oljehamn - Brofjordens angöring.....	Ms 4
Kungshamn - Brofjordens angöring.....	Ms 4
Brofjordens angöring - riksgränsen vid Nord-Hällsö	Ms 5
Strömstad - Brofjordens angöring	Ms 6
Strömstad - Ramskär.....	Ms 6
Krokstrand - Ramskär.....	Ms 6
Strömstad - riksgränsen vid Nord-Hällsö.....	Ms 7
Krokstrand - riksgränsen vid Nord-Hällsö.....	Ms 7
Uddevalla – Malö strömmar - Lysekil	Ms 8

Ms1 - Lotspliktslinjer Hätteberget

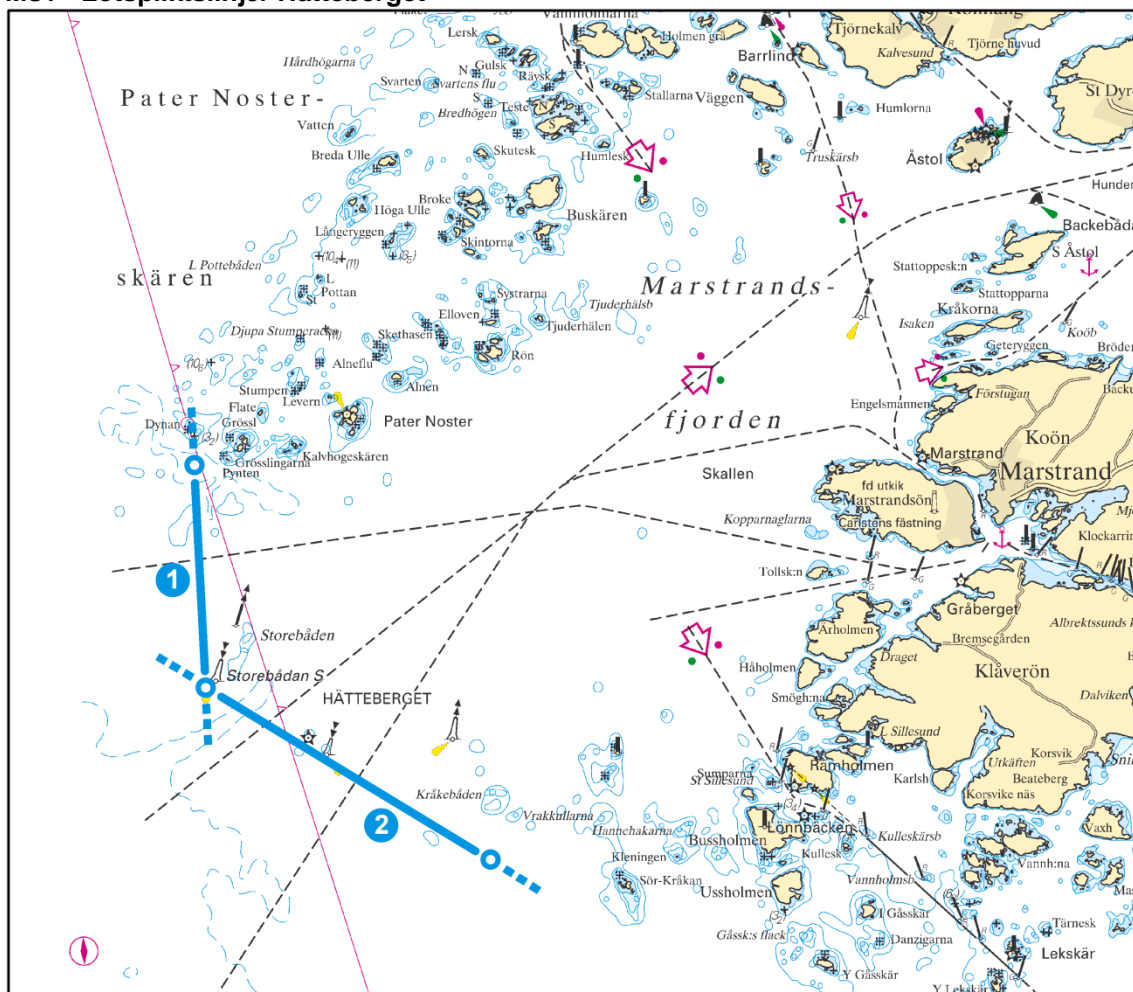

Lotspliktslinje

1) Hätteberget O	57°53,45' N 011°26,20' E	57°52,10' N 011°26,20' E
2) Hätteberget S	57°52,10' N 011°26,20' E	57°51,05' N 011°29,60' E

Lotsled

	Kat.2	Kat.3	Bordningsplats*
Wallhamn - Hätteberget	80/15/-	90/16/-	a
Stenungsund - Hätteberget	80/15/-	90/16/-	a
Uddevalla - Hätteberget	80/15/-	90/16/-	a
Marstrand - Hätteberget	80/15/-	90/16/-	a
Marstrand – skärgården - Trubaduren	70/14/4,5	70/14/4,5	a

***Bordningsplats**

a) vid Hätteberget

Ms2 - Lotspliktslinje Skärhamn

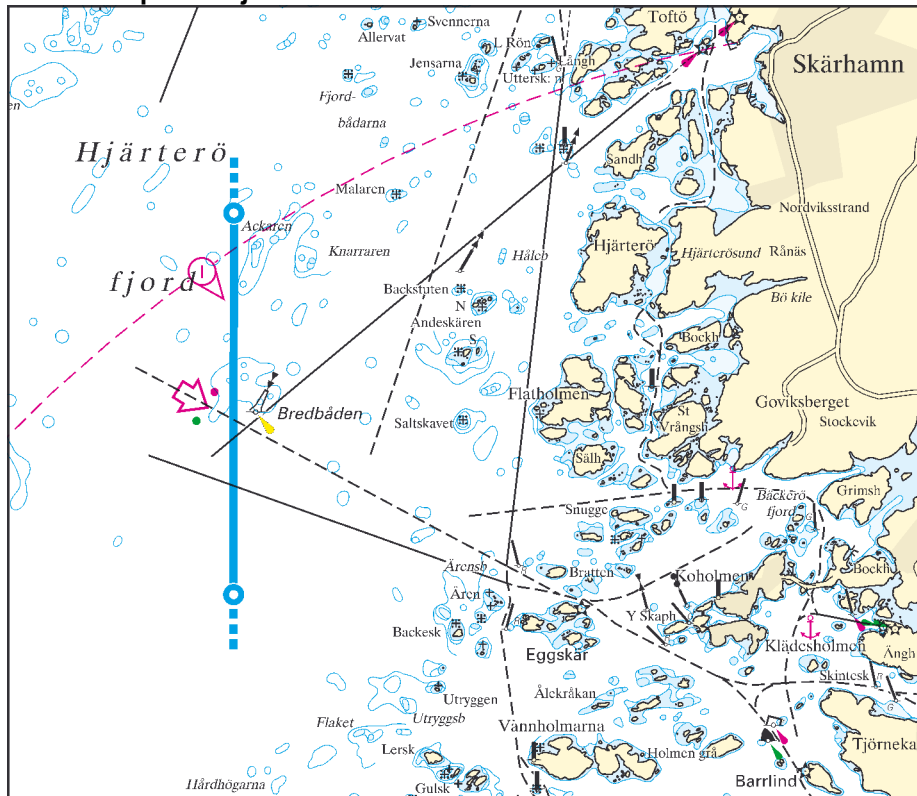

Lotspliktslinje

1) Hätteberget N 57°58,75' N 011°27,75' E 57°56,85' N 011°27,75' E

Lotsled	Kat.2	Kat.3	Bordningsplats*
Rönnäng/Ångsholmen- Hätteberget	70/14/4,5	70/14/4,5	a
Skärhamn - Hätteberget	80/15/-	90/16/-	a

***Bordningsplats**

a) vid Hätteberget

Ms3 - Lotspliktslinje Bonden

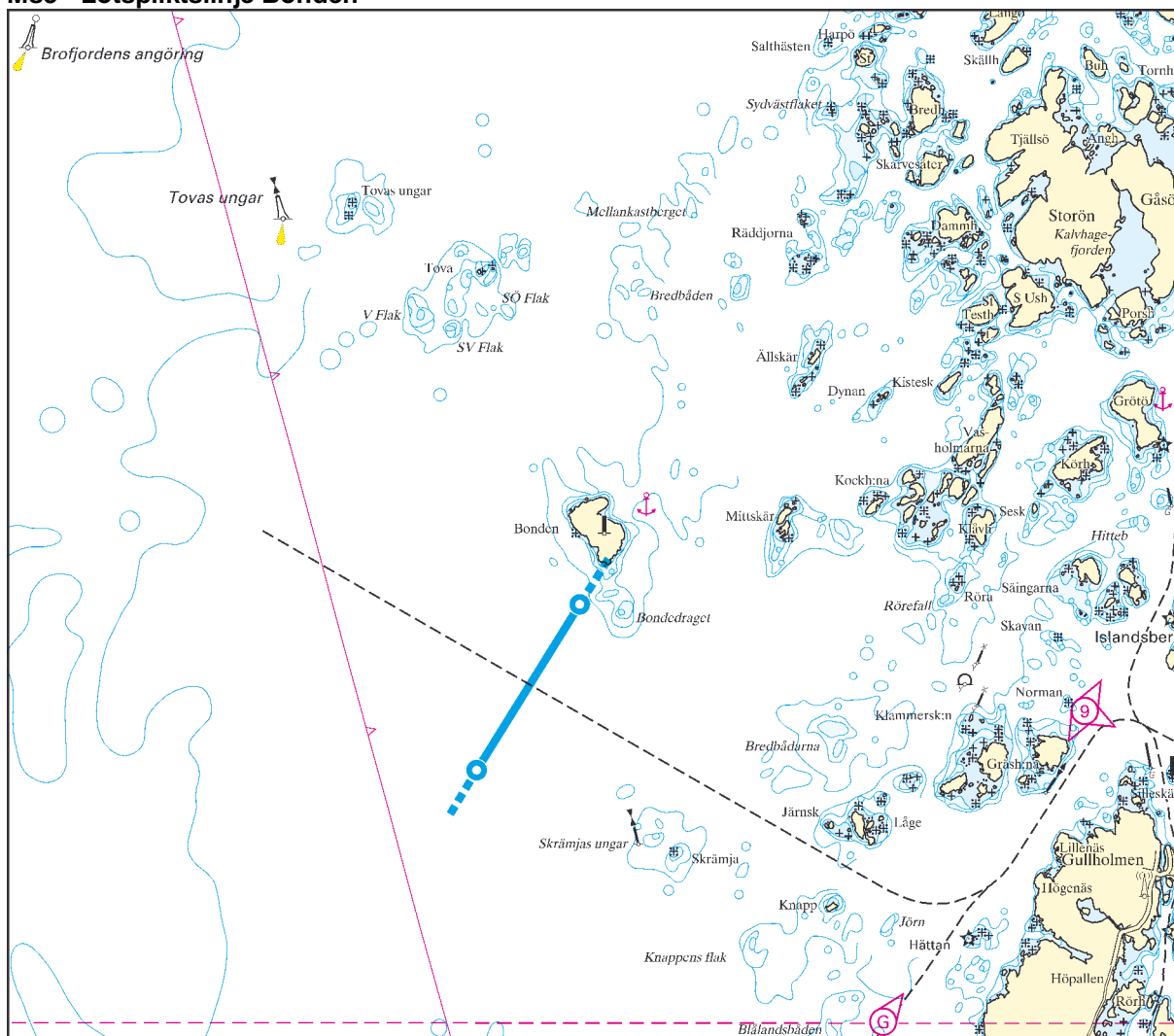

Lotspliktslinje

1) Bonden 58°12,15' N 011°18,60' E 58°11,30' N 011°17,60' E

Lotsled

Uddevalla - Malö strömmar - Brofjordens angöring **Kat.2** **Kat.3** **Bordningsplats***

***Bordningsplats**

b) vid Brofjordens angöringsboj

Ms4 - Lotspliktslinjer Brofjorden

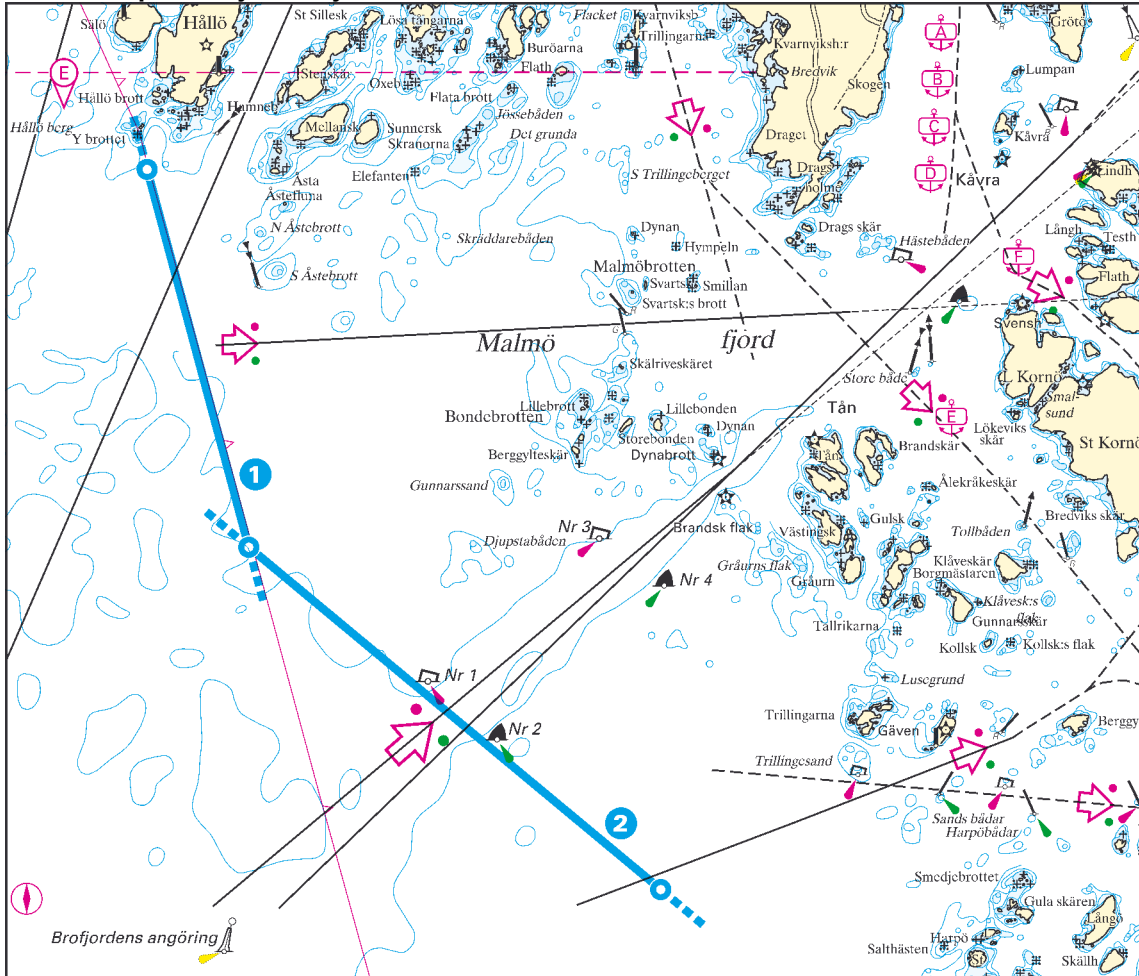

Lotspiktslinje

1) Brofjordens angöring N	58°19,45' N 011°12,40' E	58°17,30' N 011°13,50' E
2) Brofjordens angöring S	58°17,30' N 011°13,50' E	58°15,35' N 011°17,95' E

Lotsled

	Kat.2	Kat.3	Bordningsplats*
Lysekil - Brofjordens angöring	80/15/-	90/16/-	b,c
Brofjordens oljehamn - Brofjordens angöring	90/16/-	90/16/-	b,c
Kungshamn - Brofjordens angöring	80/15/-	90/16/-	b

***Bordningsplats**

- b) vid Brofjordens angöringsboj
- c) 3 M sydväst Brofjordens angöringsboj

Ms5 - Lotspliktslinje Väderöbod

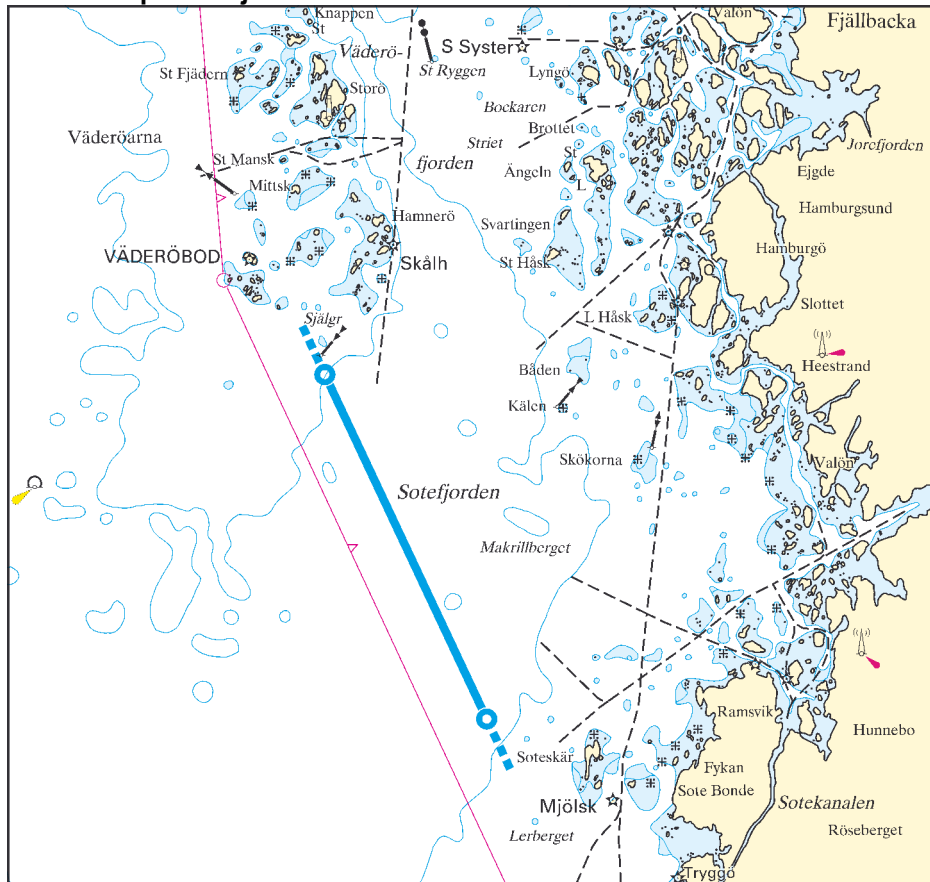
**Lotspliktslinje**

1) Väderöbod	58°30,90' N	011°03,80' E	58°26,00' N	011°08,20' E
--------------	-------------	--------------	-------------	--------------

Lotsled

	Kat.2	Kat.3	Bordningsplats*
Brofjordens angöring - riksgårnsen vid Nord-Hällsö	80/15/-	90/16/-	b,e
Strömstad - Brofjordens angöring	80/15/-	90/16/-	b

***Bordningsplats**

- b) vid Brofjordens angöringsboj
- e) riksgårnsen vid Nord-Hällsö

Ms6 - Lotspliktslinje Ramskär

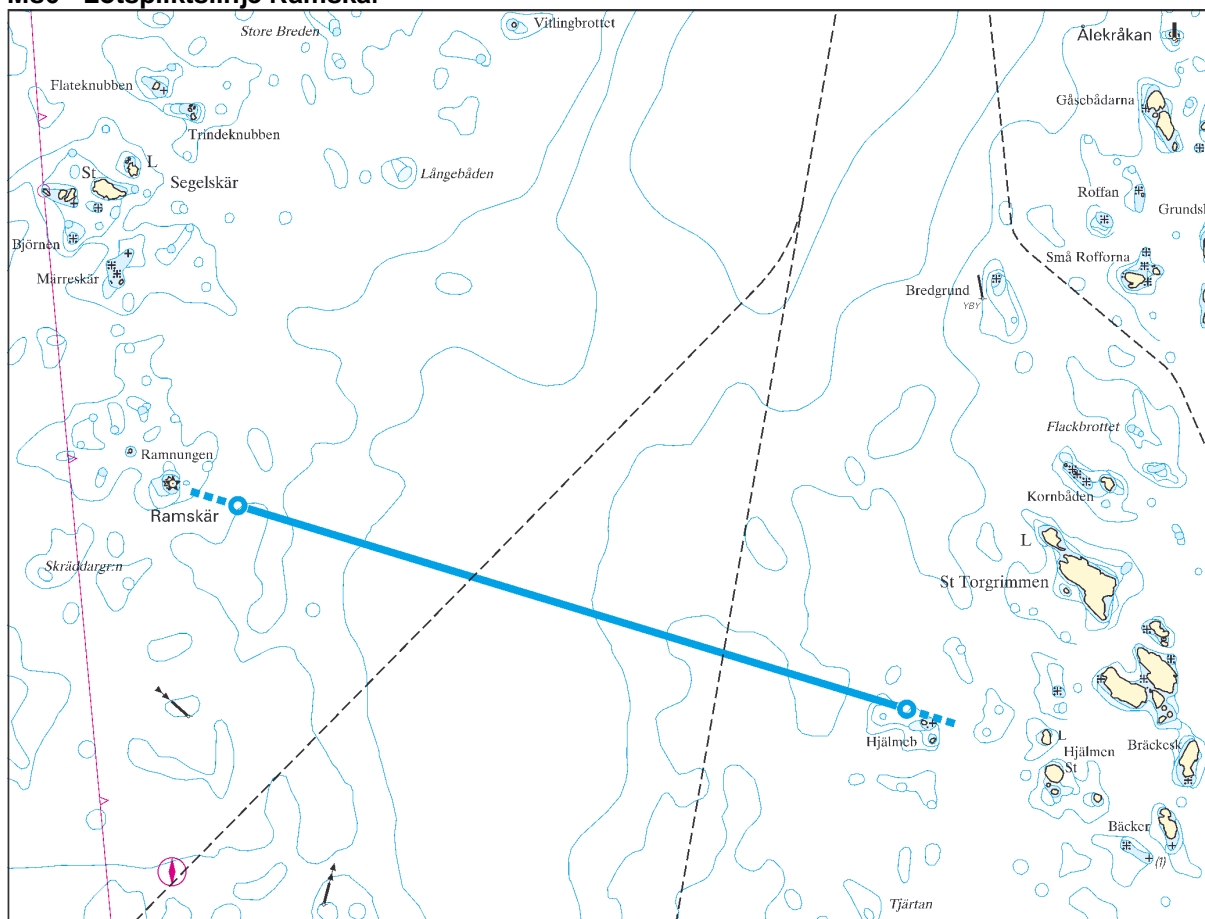

Lotspliktslinje

1) Ramskär 58°45,40' N 011°00,05' E 58°44,60' N 011°05,10' E

Lotsled

	Kat.2	Kat.3	Bordningsplats*
Brofjordens angöring - riksgårnsen vid Nord-Hällsö	80/15/-	90/16/-	b,d
Strömstad - Brofjordens angöring	80/15/-	90/16/-	b
Strömstad - Ramskär	80/15/-	90/16/-	e
Krokstrand - Ramskär	80/15/-	90/16/-	e

***Bordningsplats**

- b) vid Brofjordens angöringsboj
- d) 1,5 M syd Ramskär
- e) riksgårnsen vid Nord-Hällsö

Ms7 - Lotspliktslinjer riksgränsen vid Nord-Hällsö

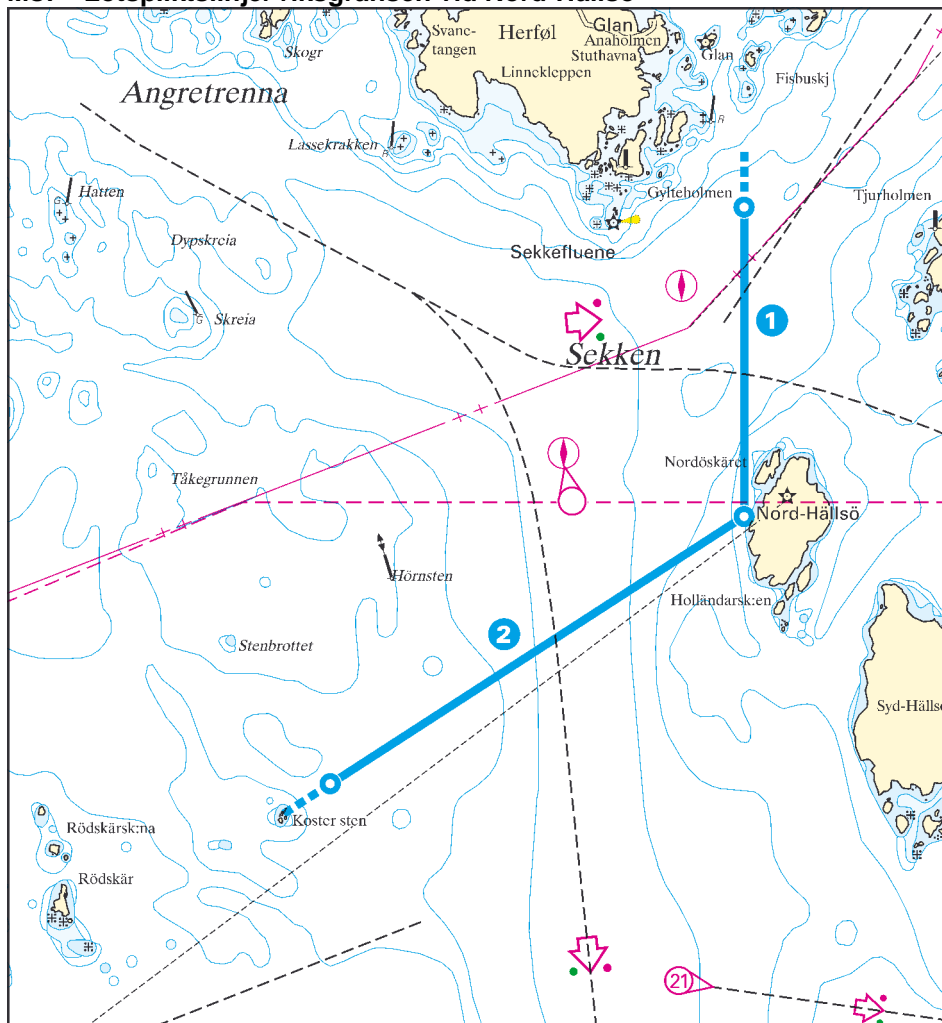

Lotspliktslinje

1) Riksgränsen O	58°59,05' N 011°04,35' E	58°57,95' N 011°04,35' E
------------------	--------------------------	--------------------------

Lotsled

	Kat.2	Kat.3	Bordningsplats**
Krokstrand - riksgränsen vid Nord-Hällsö	80/15/-	90/16/-	e

Lotspliktslinje

2) Riksgränsen S	58°57,95' N 011°04,35' E	58°57,00' N 011°01,50' E
------------------	--------------------------	--------------------------

Lotsled

	Kat.2	Kat.3	Bordningsplats**
Brofjordens angöring - riksgränsen vid Nord-Hällsö	80/15/-	90/16/-	b,e
Strömstad - riksgränsen vid Nord-Hällsö	80/15/-	90/16/-	e

****Bordningsplats**

- b) vid Brofjordens angöringsboj
- e) riksgränsen vid Nord-Hällsö

Ms8 - Lotsleder med lotsplikt från avgångsort till ankomstort

Lotspliktsgränser för lotsled:

Kat.2	Kat.3
70/14/4,5	70/14/4,5

Uddevalla – Malö strömmar - Lysekil